

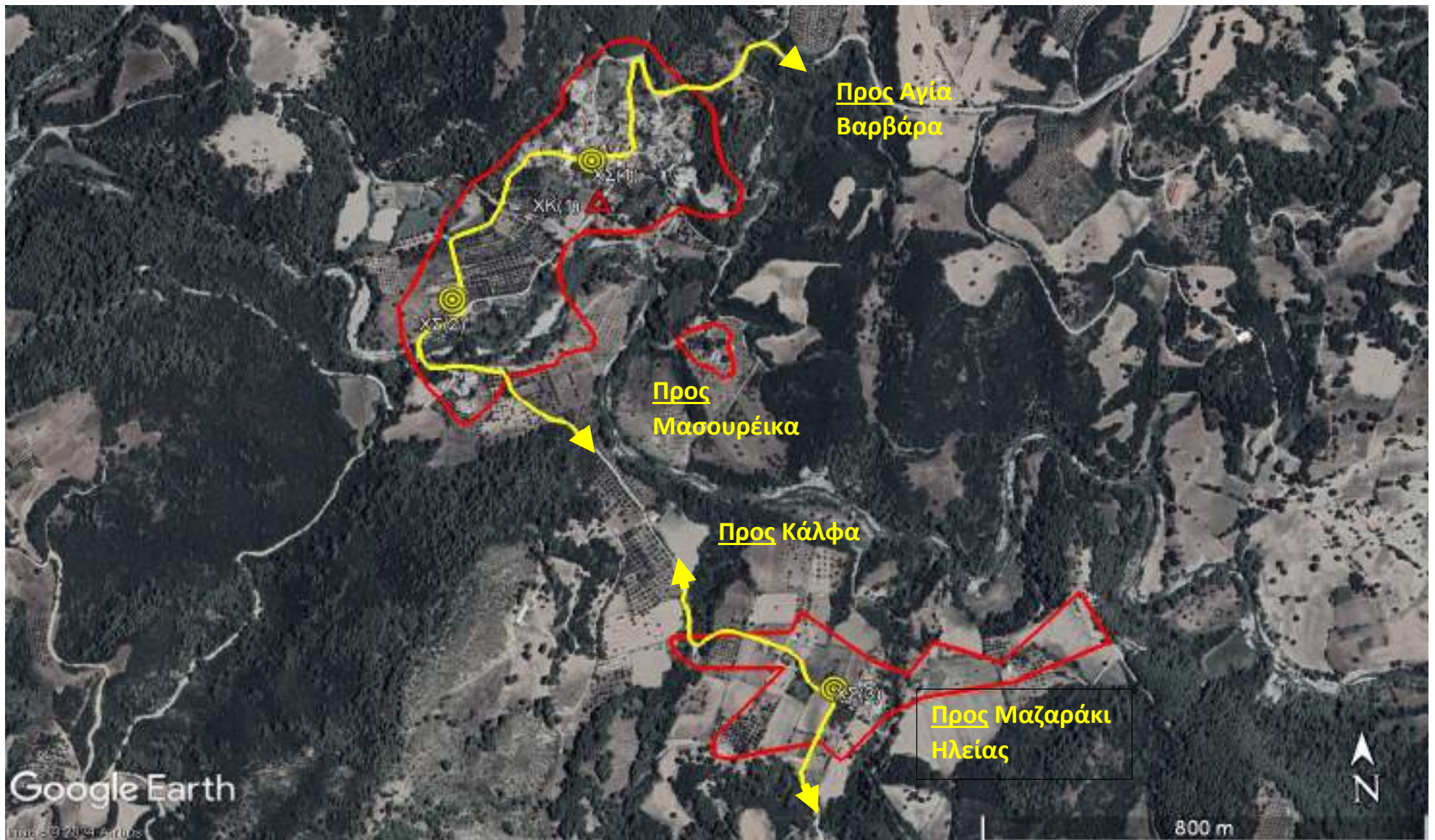

ΔΗΜΟΤΙΚΗ ΚΟΙΝΟΤΗΤΑ ΕΡΥΜΑΝΘΕΙΑΣ	Οικισμός: : Ερυμάνθεια	(2/2)
--------------------------------	------------------------	-------

Α. Επιμέρους στοιχεία

Είδος απομάκρυνσης	ΟΙΚΙΣΜΟΣ ΓΙΑ ΜΕΡΙΚΗ ΑΠΟΜΑΚΡΥΝΣΗ
Δημογραφικά στοιχεία	<ul style="list-style-type: none"> • 219 κάτοικοι (Απογραφή 2021 ΕΛΣΤΑΤ) • 70 μόνιμοι κάτοικοι (εκτίμηση Προέδρου Κοινότητας) • 120 πληθυσμός κατά την αντιπυρική περίοδο (εκτίμηση Προέδρου Κοινότητας) <p><u>Μέσα για μετακίνηση πληθυσμού:</u> ίδια μέσα, λεωφορείο (μνημόνιο συνεργασίας), ταξί (μνημόνιο συνεργασίας)</p>
Ευάλωτος πληθυσμός*	<ul style="list-style-type: none"> • 7 (αριθμητική εκτίμηση Προέδρου Κοινότητας και Κοινωνικών Δομών Δήμου) <p><u>Μέσα για μετακίνηση ευάλωτου πληθυσμού:</u> συμβατικό επιβατηγό όχημα: ΑΤΟΜΑ 7 ασθενοφόρο</p> <p><i>* Το μητρώο ευάλωτων πολιτών βρίσκεται υπό σύσταση</i></p>
Οδοί διαφυγής	<ul style="list-style-type: none"> • Επαρχιακή οδός προς Ερυμάνθεια- Διάσελο • Επαρχιακή οδός προς Ερυμάνθεια- Καλέντζι
Χώροι συγκέντρωσης (υπαίθριοι χώροι)	1. Πλατεία
Χώροι καταφυγής	<p>1. Σχολικό συγκρότημα</p> <p><u>ΥΠΕΥΘΥΝΟΙ :</u></p> <p>1. Δημακόπουλος Πελοπίδας (πρόεδρος), τηλ. ██████████ ,</p> <p>2. ██████████ (επίτροπος) , τηλ. ██████████</p>
Υποδομές ειδικού ενδιαφέροντος	<p>1. Σχολικό Συγκρότημα: Λύκειο - Γυμνάσιο (64 μαθητές, σχολικό έτος 2023-2024) Δημοτικό Σχολείο (39 μαθητές, σχολικό έτος 2023-2024) Νηπιαγωγείο (9 μαθητές, σχολικό έτος 2023-2024)</p> <p>2. Κέντρο Υγείας Ερυμάνθειας</p>





ΔΗΜΟΤΙΚΗ ΚΟΙΝΟΤΗΤΑ ΜΑΝΕΣΙΟΥ	Οικισμός: Μάνεσι	(2/2)
Α. Επιμέρους στοιχεία		
Είδος απομάκρυνσης	ΟΙΚΙΣΜΟΣ ΓΙΑ ΟΛΙΚΗ ΑΠΟΜΑΚΡΥΝΣΗ	
Δημογραφικά στοιχεία	<ul style="list-style-type: none"> • 122 κάτοικοι (Απογραφή 2021 ΕΛΣΤΑΤ) • 70 μόνιμοι κάτοικοι (εκτίμηση Προέδρου Κοινότητας) • 70 πληθυσμός κατά την αντιपुरική περίοδο (εκτίμηση Προέδρου Κοινότητας) <p><u>Μέσα για μετακίνηση πληθυσμού:</u> ίδια μέσα, λεωφορείο (μνημόνιο συνεργασίας), ταξί (μνημόνιο συνεργασίας)</p>	
Ευάλωτος πληθυσμός*	<ul style="list-style-type: none"> • 1 (αριθμητική εκτίμηση Προέδρου Κοινότητας και Κοινωνικών Δομών Δήμου) <p><u>Μέσα για μετακίνηση ευάλωτου πληθυσμού:</u> Ασθενοφόρο : ΑΤΟΜΑ 1</p>	
* Το μητρώο ευάλωτων πολιτών βρίσκεται υπό σύσταση		
Οδοί διαφυγής	<ul style="list-style-type: none"> • <u>Προς</u> Ε.Ο. 33 (Πρατήριο Μαντούκα) • <u>Προς</u> Ε.Ο.33 (Αποθήκες Σταματόπουλου) • <u>Προς</u> ΕΟ 33 (Προς Κάτω Μαστραντώνι) 	
Χώροι συγκέντρωσης (υπαίθριοι χώροι)	1. Πλατεία κάτω από την εκκλησία	
Χώροι καταφυγής	1. ΕΚΚΛΗΣΙΑ <u>ΥΠΕΥΘΥΝΟΙ:</u> 1. Μαντούκας Ανδρέας (πρόεδρος), τηλ. 6 [REDACTED] 2. [REDACTED] 3. [REDACTED]	
Υποδομές ειδικού ενδιαφέροντος		

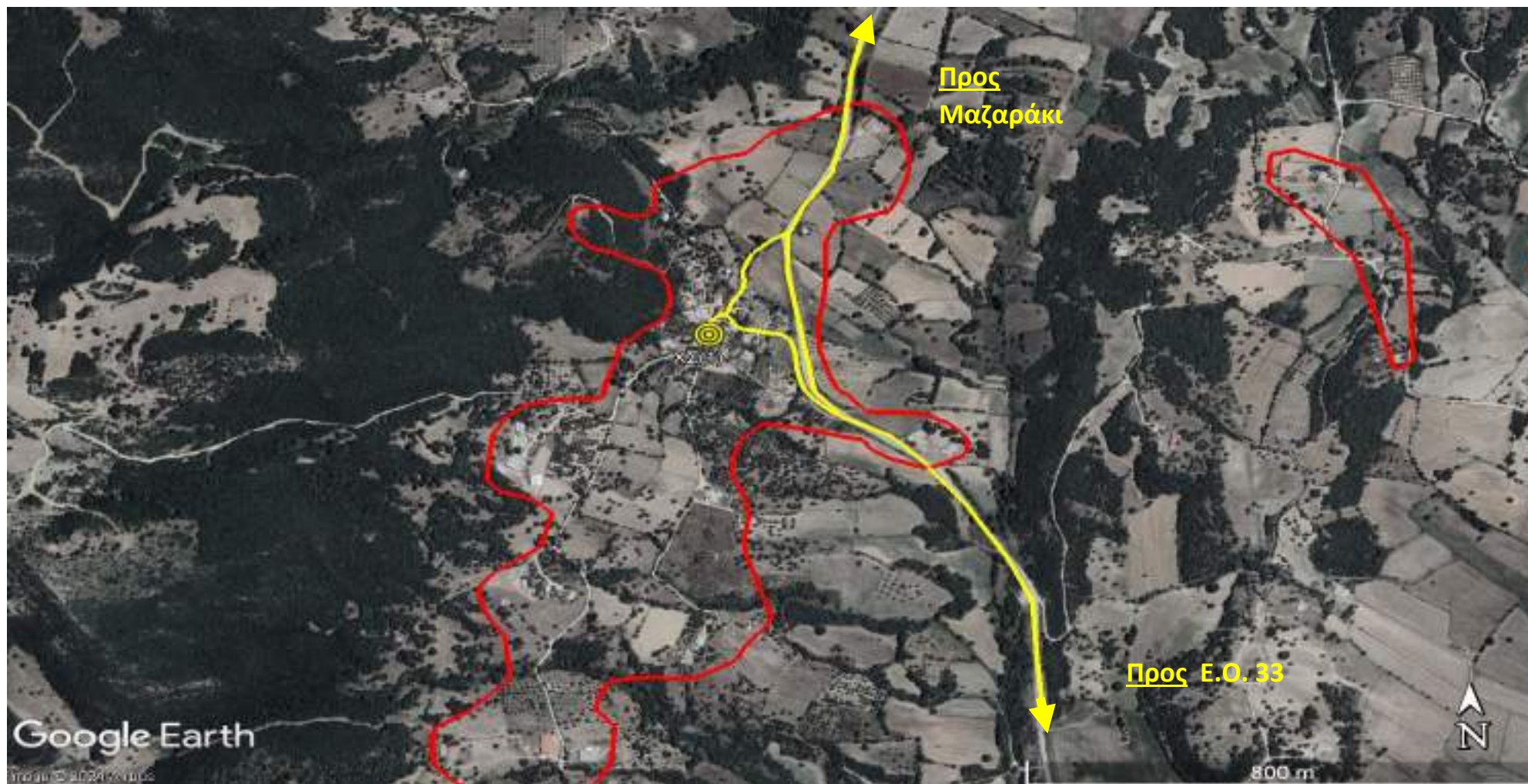

ΔΗΜΟΤΙΚΗ ΚΟΙΝΟΤΗΤΑ ΜΑΝΕΣΙΟΥ	Οικισμός: : Γολέμι	(2/2)
A. Επιμέρους στοιχεία		
Είδος απομάκρυνσης	ΟΙΚΙΣΜΟΣ ΓΙΑ ΟΛΙΚΗ ΑΠΟΜΑΚΡΥΝΣΗ	
Δημογραφικά στοιχεία	<ul style="list-style-type: none"> • 60 κάτοικοι (Απογραφή 2021 ΕΛΣΤΑΤ) • 40 μόνιμοι κάτοικοι (εκτίμηση Προέδρου Κοινότητας) • 40 πληθυσμός κατά την αντιπυρική περίοδο (εκτίμηση Προέδρου Κοινότητας) <p><u>Μέσα για μετακίνηση πληθυσμού:</u> ίδια μέσα, λεωφορείο (μνημόνιο συνεργασίας), ταξί (μνημόνιο συνεργασίας)</p>	
Ευάλωτος πληθυσμός* <i>* Το μητρώο ευάλωτων πολιτών βρίσκεται υπό σύσταση</i>	<ul style="list-style-type: none"> • 2 (αριθμητική εκτίμηση Προέδρου Κοινότητας και Κοινωνικών Δομών Δήμου) <p><u>Μέσα για μετακίνηση ευάλωτου πληθυσμού:</u> συμβατικό επιβατηγό όχημα: ΑΤΟΜΑ 2</p>	
Οδοί διαφυγής	<ul style="list-style-type: none"> • Επαρχιακή οδός προς Μαζαράκι • Επαρχιακή οδός προς ΕΟ 33 	
Χώροι συγκέντρωσης (υπαίθριοι χώροι)	1. Πλατεία	
Χώροι καταφυγής	Απουσία χώρου καταφυγής	
Υποδομές ειδικού ενδιαφέροντος		

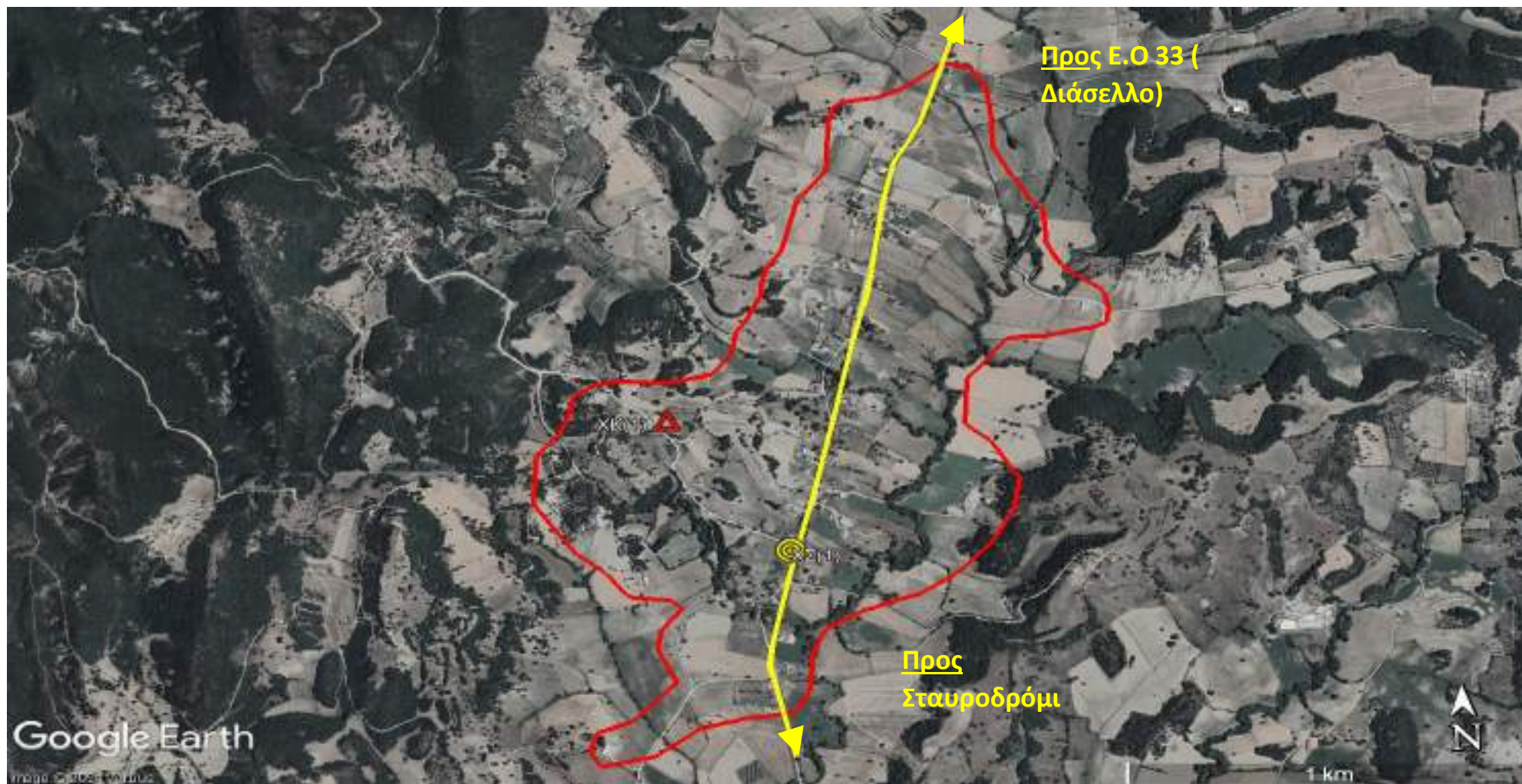

Α. Επιμέρους στοιχεία

Είδος απομάκρυνσης	ΟΙΚΙΣΜΟΣ ΓΙΑ ΜΕΡΙΚΗ ΑΠΟΜΑΚΡΥΝΣΗ
Δημογραφικά στοιχεία	<ul style="list-style-type: none"> 99 κάτοικοι (Απογραφή 2021 ΕΛΣΤΑΤ) 70 μόνιμοι κάτοικοι (εκτίμηση Προέδρου Κοινότητας) 70 πληθυσμός κατά την αντιपुरική περίοδο (εκτίμηση Προέδρου Κοινότητας) <p><u>Μέσα για μετακίνηση πληθυσμού:</u> ίδια μέσα, λεωφορείο (μνημόνιο συνεργασίας), ταξί (μνημόνιο συνεργασίας)</p>
Ευάλωτος πληθυσμός*	<ul style="list-style-type: none"> 5 (αριθμητική εκτίμηση Προέδρου Κοινότητας και Κοινωνικών Δομών Δήμου) <p><u>Μέσα για μετακίνηση ευάλωτου πληθυσμού:</u> συμβατικό επιβατηγό όχημα ΑΤΟΜΑ : 4 Ασθενοφόρο ΑΤΟΜΑ : 1</p>
* Το μητρώο ευάλωτων πολιτών βρίσκεται υπό σύσταση	
Οδοί διαφυγής	<ul style="list-style-type: none"> <u>Προς</u> ΕΟ 33 (ΔΙΑΣΕΛΟ) <u>Προς</u> Σταυροδρόμι
Χώροι συγκέντρωσης (υπαίθριοι χώροι)	<ol style="list-style-type: none"> Στη διασταύρωση της Ε.Ο. 33 με την οδό που οδηγεί στον Ι.Ν. Αγ. Ιωάννη (κοιμητήριο)
Χώροι καταφυγής	<ol style="list-style-type: none"> Ι.Ν. Αγίου Ιωάννη (κοιμητήριο) <p><u>ΥΠΕΥΘΥΝΟΙ:</u></p> <ol style="list-style-type: none"> Μαντούκας Ανδρέας (Πρόεδρος) , τηλ. 6 [REDACTED] [REDACTED]
Υποδομές ειδικού ενδιαφέροντος	

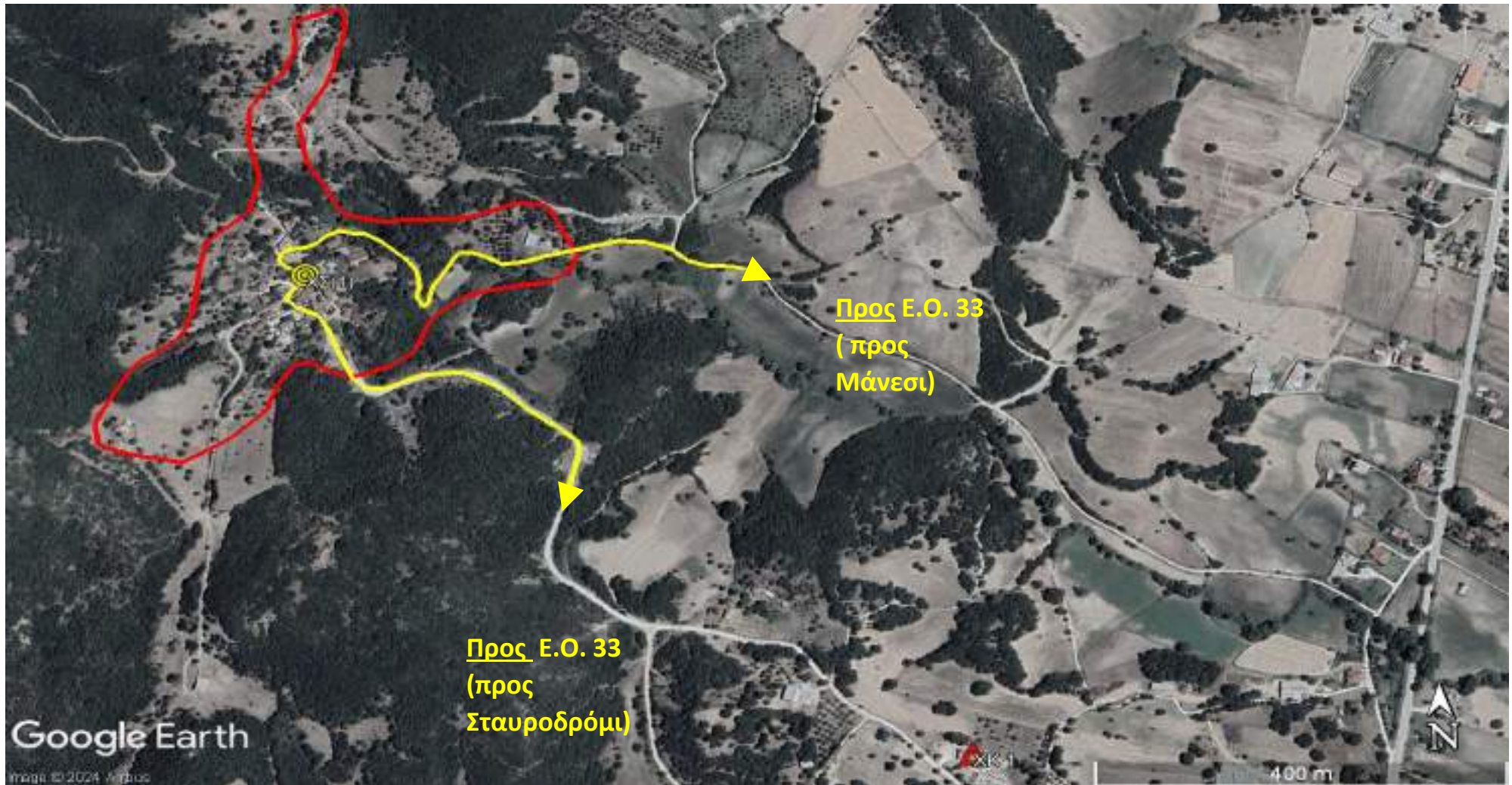

Α. Επιμέρους στοιχεία

Είδος απομάκρυνσης	ΟΙΚΙΣΜΟΣ ΓΙΑ ΟΛΙΚΗ ΑΠΟΜΑΚΡΥΝΣΗ
Δημογραφικά στοιχεία	<ul style="list-style-type: none"> • 29 κάτοικοι (Απογραφή 2021 ΕΛΣΤΑΤ) • 20 μόνιμοι κάτοικοι (εκτίμηση Προέδρου Κοινότητας) • 20 πληθυσμός κατά την αντιπυρική περίοδο (εκτίμηση Προέδρου Κοινότητας) <p><u>Μέσα για μετακίνηση πληθυσμού:</u> ίδια μέσα, λεωφορείο (μνημόνιο συνεργασίας), ταξί (μνημόνιο συνεργασίας)</p>
Ευάλωτος πληθυσμός* * Το μητρώο ευάλωτων πολιτών βρίσκεται υπό σύσταση	<ul style="list-style-type: none"> • 2 (αριθμητική εκτίμηση Προέδρου Κοινότητας και Κοινωνικών Δομών Δήμου) <p><u>Μέσα για μετακίνηση ευάλωτου πληθυσμού:</u> συμβατικό επιβατηγό όχημα ΑΤΟΜΑ : 1 Ασθενοφόρο ΑΤΟΜΑ : 1</p>
Οδοί διαφυγής	<ul style="list-style-type: none"> • <u>Προς</u> ΕΟ 33 (Προς Σταυροδρόμι) • <u>Προς</u> ΕΟ 33 (Προς Μάνεσι)
Χώροι συγκέντρωσης (υπαίθριοι χώροι)	1. Πλατεία στο κέντρο του χωριού
Χώροι καταφυγής	1. Ι.Ν. Αγίου Ιωάννη (κοιμητήριο) στο Κάτω Μαστραντώνη <u>ΥΠΕΥΘΥΝΟΙ:</u> <ul style="list-style-type: none"> • Μαντούκας Ανδρέας (Πρόεδρος) , τηλ. ██████████ • ██████████
Υποδομές ειδικού ενδιαφέροντος	



Α. Επιμέρους στοιχεία

Είδος απομάκρυνσης	ΟΙΚΙΣΜΟΣ ΓΙΑ ΜΕΡΙΚΗ ΑΠΟΜΑΚΡΥΝΣΗ
Δημογραφικά στοιχεία	<ul style="list-style-type: none"> • 115 κάτοικοι (Απογραφή 2021 ΕΛΣΤΑΤ) • 80 μόνιμοι κάτοικοι (εκτίμηση Προέδρου Κοινότητας) • 100 πληθυσμός κατά την αντιτυρική περίοδο (εκτίμηση Προέδρου Κοινότητας) <p><u>Μέσα για μετακίνηση πληθυσμού:</u> ίδια μέσα, λεωφορείο (μνημόνιο συνεργασίας), ταξί (μνημόνιο συνεργασίας)</p>
Ευάλωτος πληθυσμός* <i>* Το μητρώο ευάλωτων πολιτών βρίσκεται υπό σύσταση</i>	<ul style="list-style-type: none"> • 3 (αριθμητική εκτίμηση Προέδρου Κοινότητας και Κοινωνικών Δομών Δήμου) <p><u>Μέσα για μετακίνηση ευάλωτου πληθυσμού:</u> συμβατικό επιβατηγό όχημα ΑΤΟΜΑ : 3</p>
Οδοί διαφυγής	<ul style="list-style-type: none"> • <u>Προς</u> Νεοχώρι • <u>Προς</u> Σταυροδρόμι
Χώροι συγκέντρωσης (υπαίθριοι χώροι)	<ol style="list-style-type: none"> 1. Αύλειος χώρος δημοτικού σχολείου
Χώροι καταφυγής	<ol style="list-style-type: none"> 1. Δημοτικό σχολείο <u>ΥΠΕΥΘΥΝΟΙ:</u> 1. Σακκάς Κωνσταντίνος (πρόεδρος), τηλ. 6 [REDACTED] 2. [REDACTED]
Υποδομές ειδικού ενδιαφέροντος	

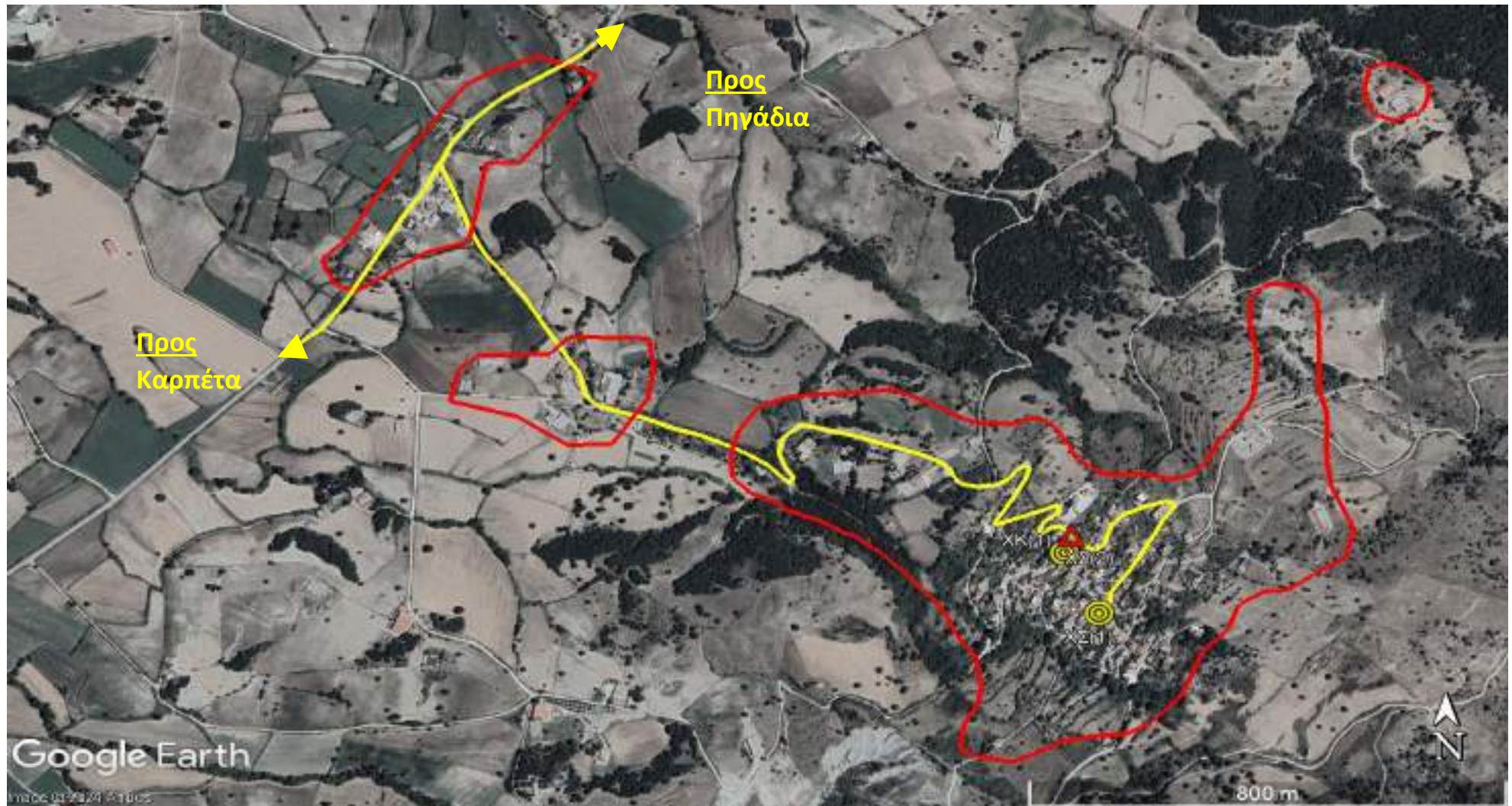

ΔΗΜΟΤΙΚΗ ΚΟΙΝΟΤΗΤΑ ΣΚΙΑΔΑ	Οικισμός: : Σκιαδάς	(2/2)
---------------------------	---------------------	-------

Α. Επιμέρους στοιχεία

Είδος απομάκρυνσης	ΟΙΚΙΣΜΟΣ ΓΙΑ ΜΕΡΙΚΗ ΑΠΟΜΑΚΡΥΝΣΗ
Δημογραφικά στοιχεία	<ul style="list-style-type: none"> • 308 κάτοικοι (Απογραφή 2021 ΕΛΣΤΑΤ) • 320 μόνιμοι κάτοικοι (εκτίμηση Προέδρου Κοινότητας) • 500 πληθυσμός κατά την αντιτυρική περίοδο (εκτίμηση Προέδρου Κοινότητας) <p><u>Μέσα για μετακίνηση πληθυσμού:</u> ίδια μέσα, λεωφορείο (μνημόνιο συνεργασίας), ταξί (μνημόνιο συνεργασίας)</p>
Ευάλωτος πληθυσμός*	<ul style="list-style-type: none"> • 1 (αριθμητική εκτίμηση Προέδρου Κοινότητας και Κοινωνικών Δομών Δήμου) <p><u>Μέσα για μετακίνηση ευάλωτου πληθυσμού:</u> συμβατικό επιβατηγό όχημα ΑΤΟΜΑ : 1 ασθενοφόρο</p>
* Το μητρώο ευάλωτων πολιτών βρίσκεται υπό σύσταση	
Οδοί διαφυγής	<ul style="list-style-type: none"> • <u>Προς</u> Καρπέτα • <u>Προς</u> Πηγάδια
Χώροι συγκέντρωσης (υπαίθριοι χώροι)	<ol style="list-style-type: none"> 1. Αύλειος χώρος παλαιού δημοτικού σχολείου 2. Αύλειος χώρος Ι.Ν. Ιωάννη Θεολόγου
Χώροι καταφυγής	<ol style="list-style-type: none"> 1. Παλαιό Δημοτικό σχολείο <p><u>ΥΠΕΥΘΥΝΟΙ:</u></p> <ol style="list-style-type: none"> 1. Μπάτραλης Χρήστος (Πρόεδρος), τηλ : ██████████ 2. Νεμουτιάνος Απόστολος , τηλ: ██████████
Υποδομές ειδικού ενδιαφέροντος	<ol style="list-style-type: none"> 1. Δημοτικό Σχολείο (25 μαθητές) - Νηπιαγωγείο (4 μαθητές, σχολικό έτος 2023-2024)

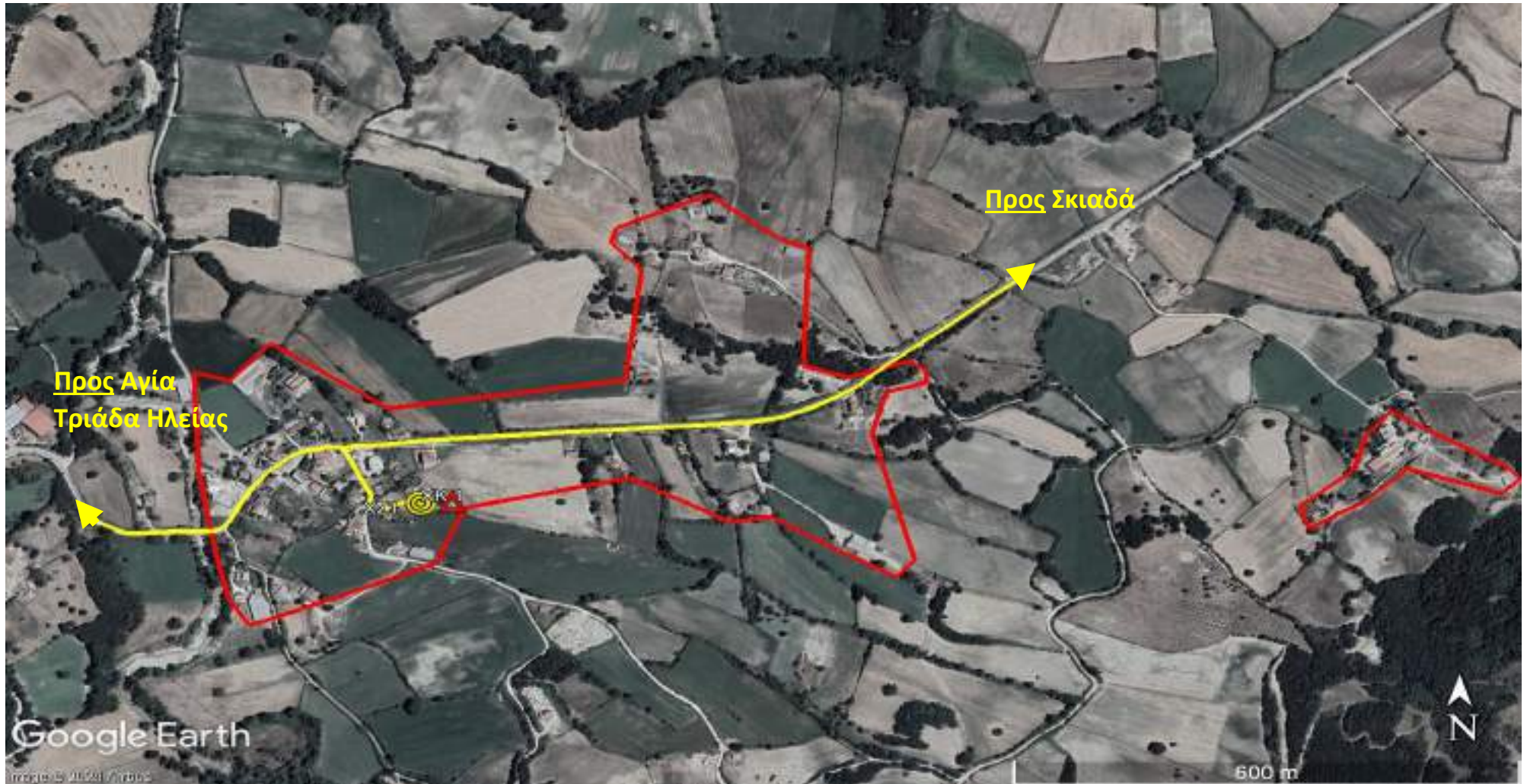

Α. Επιμέρους στοιχεία

Είδος απομάκρυνσης	ΟΙΚΙΣΜΟΣ ΓΙΑ ΜΕΡΙΚΗ ΑΠΟΜΑΚΡΥΝΣΗ
Δημογραφικά στοιχεία	<ul style="list-style-type: none"> • 104 κάτοικοι (Απογραφή 2021 ΕΛΣΤΑΤ) • 40 μόνιμοι κάτοικοι (εκτίμηση Προέδρου Κοινότητας) • 80 πληθυσμός κατά την αντιपुरική περίοδο (εκτίμηση Προέδρου Κοινότητας) <p><u>Μέσα για μετακίνηση πληθυσμού:</u> ίδια μέσα, λεωφορείο (μνημόνιο συνεργασίας), ταξί (μνημόνιο συνεργασίας)</p>
Ευάλωτος πληθυσμός* <i>* Το μητρώο ευάλωτων πολιτών βρίσκεται υπό σύσταση</i>	<ul style="list-style-type: none"> • 0 (αριθμητική εκτίμηση Προέδρου Κοινότητας και Κοινωνικών Δομών Δήμου) <p><u>Μέσα για μετακίνηση ευάλωτου πληθυσμού:</u> συμβατικό επιβατηγό όχημα ασθενοφόρο</p>
Οδοί διαφυγής	<ul style="list-style-type: none"> • <u>Προς</u> Αγία Τριάδα Ηλείας • <u>Προς</u> Σκιαδά
Χώροι συγκέντρωσης (υπαίθριοι χώροι)	1. Προαύλιο εκκλησίας
Χώροι καταφυγής	1. Εκκλησία <u>ΥΠΕΥΘΥΝΟΙ:</u> 1. Μπάτραλης Χρήστος (Πρόεδρος), τηλ : ██████████ 2. ██████████
Υποδομές ειδικού ενδιαφέροντος	

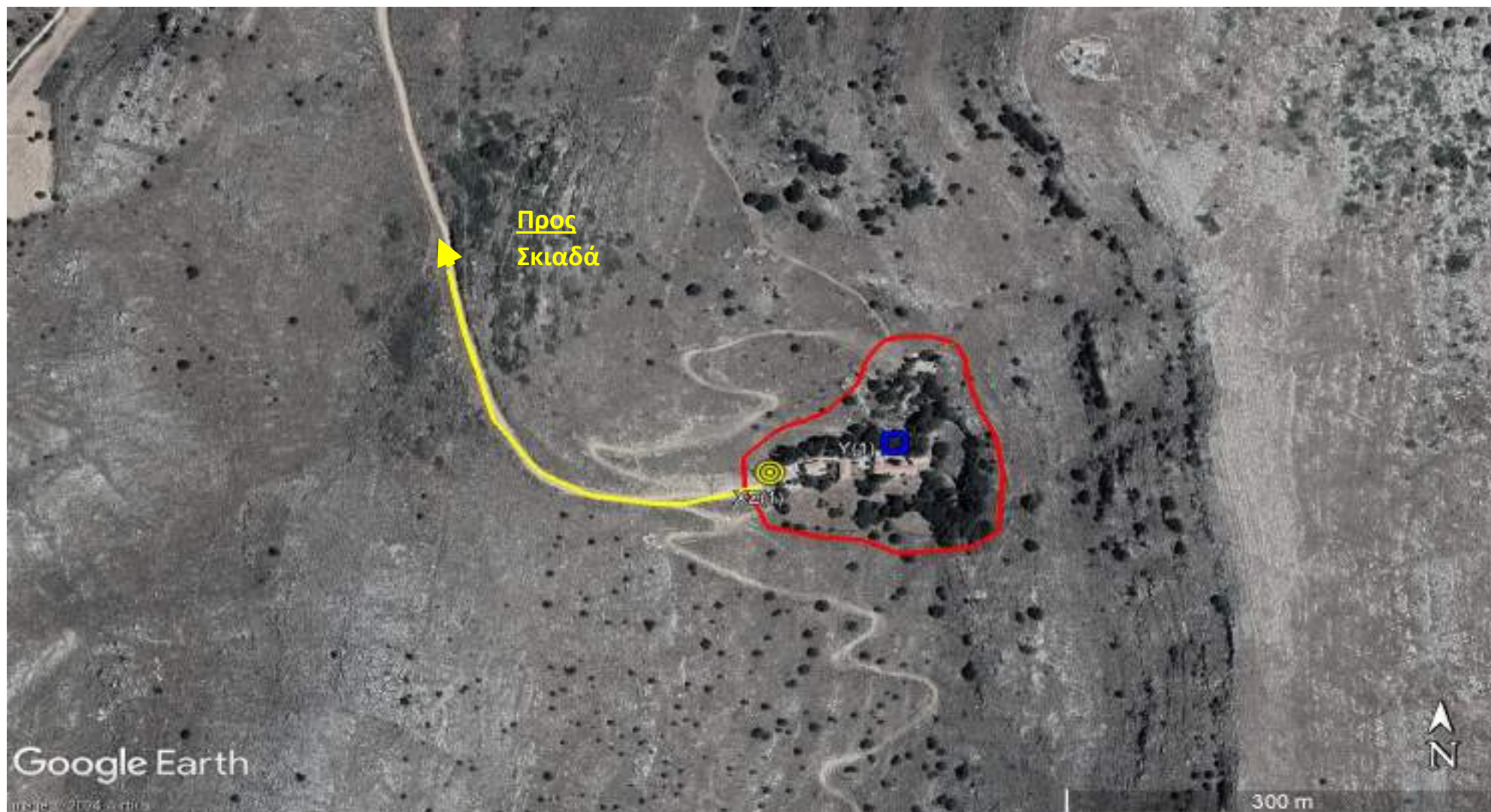

ΔΗΜΟΤΙΚΗ ΚΟΙΝΟΤΗΤΑ ΣΚΙΑΔΑ	Οικισμός: : Μονή Κοιμήσεως Θεοτόκου Νοτενών	(2/2)
Α. Επιμέρους στοιχεία		
Είδος απομάκρυνσης	ΑΛΠΙΚΗ ΖΩΝΗ/ΥΨΗΛΟΥ ΚΙΝΔΥΝΟΥ	
Δημογραφικά στοιχεία	<ul style="list-style-type: none"> • 1 κάτοικοι (Απογραφή 2021 ΕΛΣΤΑΤ) • 1 μόνιμοι κάτοικοι (εκτίμηση Ηγουμένου) • 200 (ως μέγιστος πληθυσμός στις εορτές 23 Αυγούστου & 3 Ιουλίου) πληθυσμός κατά την αντιπυρική περίοδο (εκτίμηση Ηγουμένου) <p>Μέσα για μετακίνηση πληθυσμού: ίδια μέσα, λεωφορείο (μνημόνιο συνεργασίας), ταξί (μνημόνιο συνεργασίας)</p>	
Ευάλωτος πληθυσμός*	<ul style="list-style-type: none"> • 0 (αριθμητική εκτίμηση Προέδρου Κοινότητας και Κοινωνικών Δομών Δήμου) <p>Μέσα για μετακίνηση ευάλωτου πληθυσμού: συμβατικό επιβατηγό όχημα ασθενοφόρο</p>	
Οδοί διαφυγής	<ul style="list-style-type: none"> • <u>Προς</u> Σκιάδα 	
Χώροι συγκέντρωσης (υπαίθριοι χώροι)	<ol style="list-style-type: none"> 1. Η είσοδος της Ι.Μ. Κοιμήσεως Θεοτόκου Νοτενών <p><u>ΥΠΕΥΘΥΝΟΙ:</u></p> <ol style="list-style-type: none"> 1. ██████████ Ηγούμενος, τηλ. ██████████ 2. Μπάτραλης Χρήστος (Πρόεδρος), τηλ. ██████████ 	
Χώροι καταφυγής	Απουσία χώρου καταφυγής	
Υποδομές ειδικού ενδιαφέροντος	<ol style="list-style-type: none"> 1. Ι.Μ. Κοιμήσεως Θεοτόκου Νοτενών 	



ΔΗΜΟΤΙΚΗ ΚΟΙΝΟΤΗΤΑ ΣΚΙΑΔΑ	Οικισμός: : Μπαράκες - Πηγάδια	(2/2)
---------------------------	--------------------------------	-------

Α. Επιμέρους στοιχεία

Είδος απομάκρυνσης	ΟΙΚΙΣΜΟΣ ΓΙΑ ΜΕΡΙΚΗ ΑΠΟΜΑΚΡΥΝΣΗ
Δημογραφικά στοιχεία	<ul style="list-style-type: none"> • 75 (Μπαράκες) + 58 (Πηγάδια) κάτοικοι (Απογραφή 2021 ΕΛΣΤΑΤ) • 100 μόνιμοι κάτοικοι (εκτίμηση Προέδρου Κοινότητας) • 140 πληθυσμός κατά την αντιπυρική περίοδο (εκτίμηση Προέδρου Κοινότητας) <p><u>Μέσα για μετακίνηση πληθυσμού:</u> ίδια μέσα, λεωφορείο (μνημόνιο συνεργασίας), ταξί (μνημόνιο συνεργασίας)</p>
Ευάλωτος πληθυσμός*	<ul style="list-style-type: none"> • 0 (αριθμητική εκτίμηση Προέδρου Κοινότητας και Κοινωνικών Δομών Δήμου) <p><u>Μέσα για μετακίνηση ευάλωτου πληθυσμού:</u> συμβατικό επιβατηγό όχημα ασθενοφόρο</p> <p><i>* Το μητρώο ευάλωτων πολιτών βρίσκεται υπό σύσταση</i></p>
Οδοί διαφυγής	<ul style="list-style-type: none"> • <u>Προς</u> Σταυροδρόμι • <u>Προς</u> Σκιαδά
Χώροι συγκέντρωσης (υπαίθριοι χώροι)	1. Αυλειος χώρος εκκλησίας στις Μπαράκες
Χώροι καταφυγής	<p>1. Εκκλησία στις Μπαράκες</p> <p><u>ΥΠΕΥΘΥΝΟΙ:</u></p> <p>1. Μπάτραλης Χρήστος (Πρόεδρος), τηλ : ██████████</p> <p>2. ██████████</p>
Υποδομές ειδικού ενδιαφέροντος	

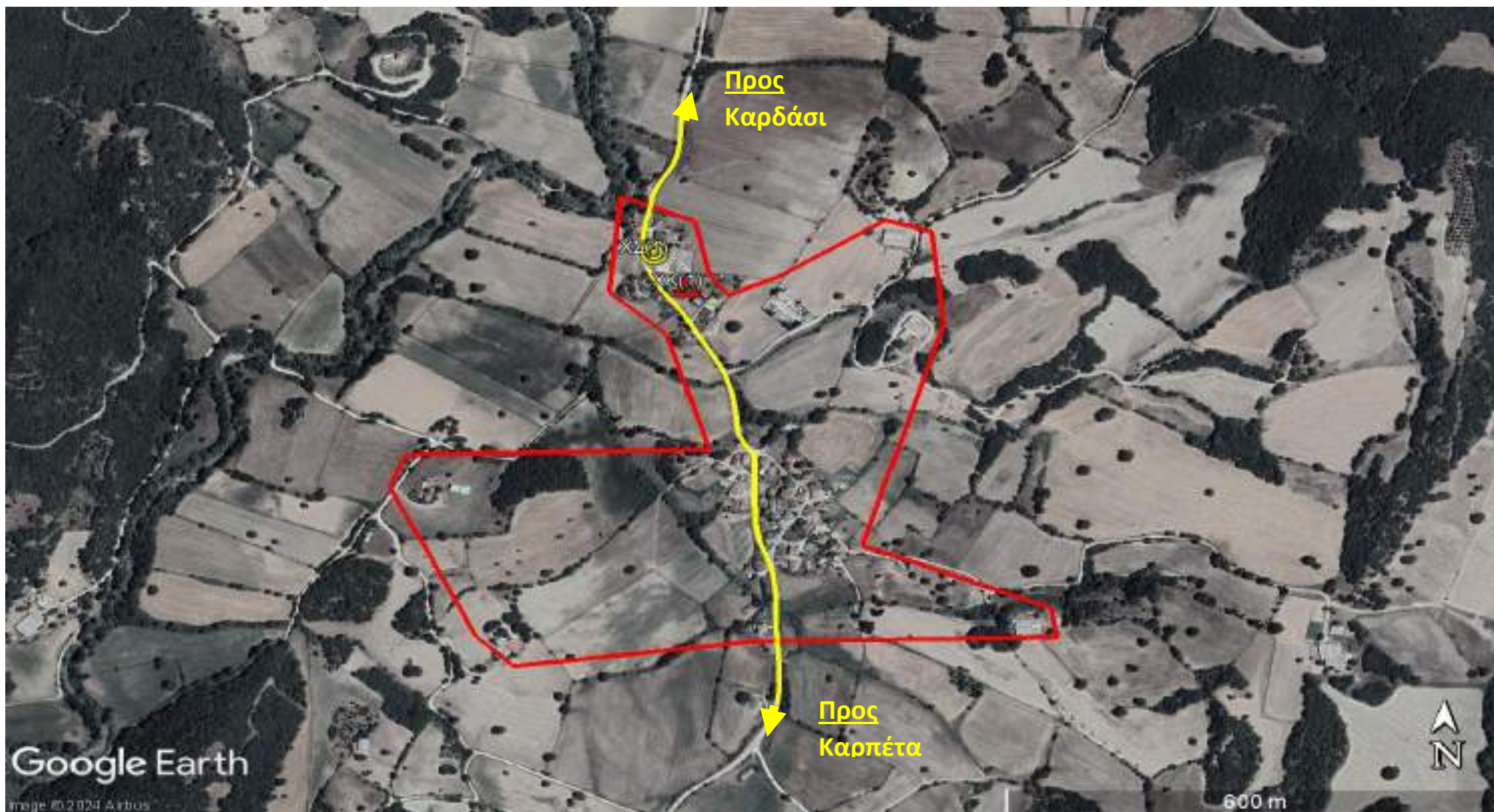

ΔΗΜΟΤΙΚΗ ΚΟΙΝΟΤΗΤΑ ΣΚΟΥΡΑ	Οικισμός: : Σκούρας	(2/2)
---------------------------	---------------------	-------

Α. Επιμέρους στοιχεία

Είδος απομάκρυνσης	ΟΙΚΙΣΜΟΣ ΓΙΑ ΜΕΡΙΚΗ ΑΠΟΜΑΚΡΥΝΣΗ
Δημογραφικά στοιχεία	<ul style="list-style-type: none"> 97 κάτοικοι (Απογραφή 2021 ΕΛΣΤΑΤ) 65 μόνιμοι κάτοικοι (εκτίμηση Προέδρου Κοινότητας) 80 πληθυσμός κατά την αντιपुरική περίοδο (εκτίμηση Προέδρου Κοινότητας) <p><u>Μέσα για μετακίνηση πληθυσμού:</u> ίδια μέσα, λεωφορείο (μνημόνιο συνεργασίας), ταξί (μνημόνιο συνεργασίας)</p>
Ευάλωτος πληθυσμός*	<ul style="list-style-type: none"> 1 (αριθμητική εκτίμηση Προέδρου Κοινότητας και Κοινωνικών Δομών Δήμου) <p><u>Μέσα για μετακίνηση ευάλωτου πληθυσμού:</u> συμβατικό επιβατηγό όχημα: ΑΤΟΜΑ 1</p> <p><i>* Το μητρώο ευάλωτων πολιτών βρίσκεται υπό σύσταση</i></p>
Οδοί διαφυγής	<ul style="list-style-type: none"> <u>Προς</u> Καρδάσι <u>Προς</u> Καρπέτα
Χώροι συγκέντρωσης (υπαίθριοι χώροι)	1. Πλατεία μπροστά από εκκλησία στο Σκούρα
Χώροι καταφυγής	1. Εκκλησία στο Σκούρα <u>ΥΠΕΥΘΥΝΟΙ :</u> Πετρούτσος Σπυρίδων (πρόεδρος), τηλ. ██████████ 1. ██████████
Υποδομές ειδικού ενδιαφέροντος	

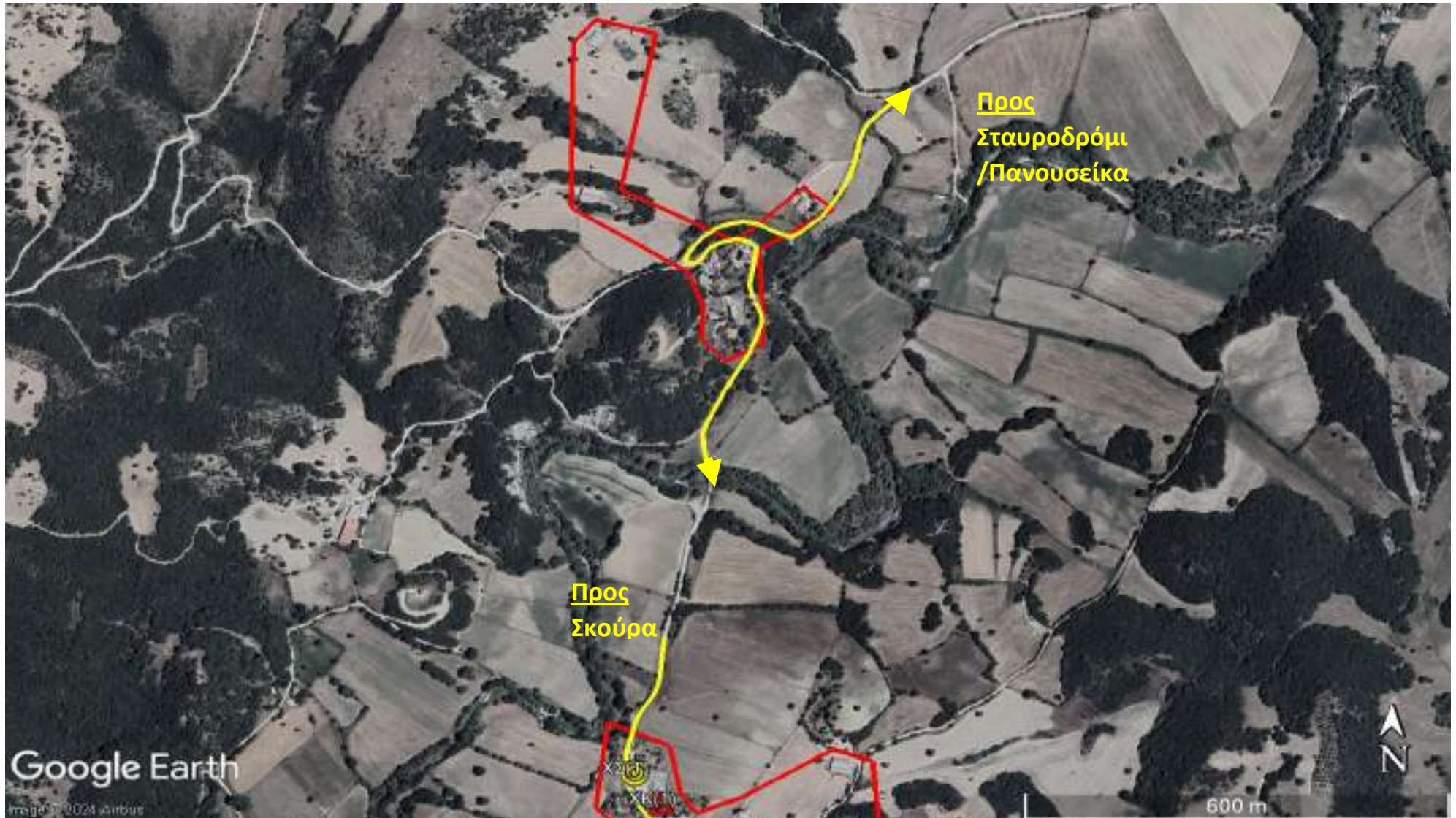

Α. Επιμέρους στοιχεία

Είδος απομάκρυνσης	ΟΙΚΙΣΜΟΣ ΓΙΑ ΜΕΡΙΚΗ ΑΠΟΜΑΚΡΥΝΣΗ
Δημογραφικά στοιχεία	<ul style="list-style-type: none"> 21 κάτοικοι (Απογραφή 2021 ΕΛΣΤΑΤ) 15 μόνιμοι κάτοικοι (εκτίμηση Προέδρου Κοινότητας) 20 πληθυσμός κατά την αντιτυρική περίοδο (εκτίμηση Προέδρου Κοινότητας) <p><u>Μέσα για μετακίνηση πληθυσμού:</u> ίδια μέσα, λεωφορείο (μνημόνιο συνεργασίας), ταξί (μνημόνιο συνεργασίας)</p>
Ευάλωτος πληθυσμός* * Το μητρώο ευάλωτων πολιτών βρίσκεται υπό σύσταση	<ul style="list-style-type: none"> 0 (αριθμητική εκτίμηση Προέδρου Κοινότητας και Κοινωνικών Δομών Δήμου) <p><u>Μέσα για μετακίνηση ευάλωτου πληθυσμού:</u> συμβατικό επιβατηγό όχημα</p>
Οδοί διαφυγής	<ul style="list-style-type: none"> <u>Προς</u> Σταυροδρόμι/Πανουσείκα <u>Προς</u> Σκούρα
Χώροι συγκέντρωσης (υπαίθριοι χώροι)	1. Πλατεία μπροστά από εκκλησία στο Σκούρα
Χώροι καταφυγής	1. Εκκλησία στο Σκούρα <u>ΥΠΕΥΘΥΝΟΙ :</u> 1. Πετρούτσος Σπυρίδων (πρόεδρος), ██████████ 2. ██████████ τηλ. ██████████
Υποδομές ειδικού ενδιαφέροντος	

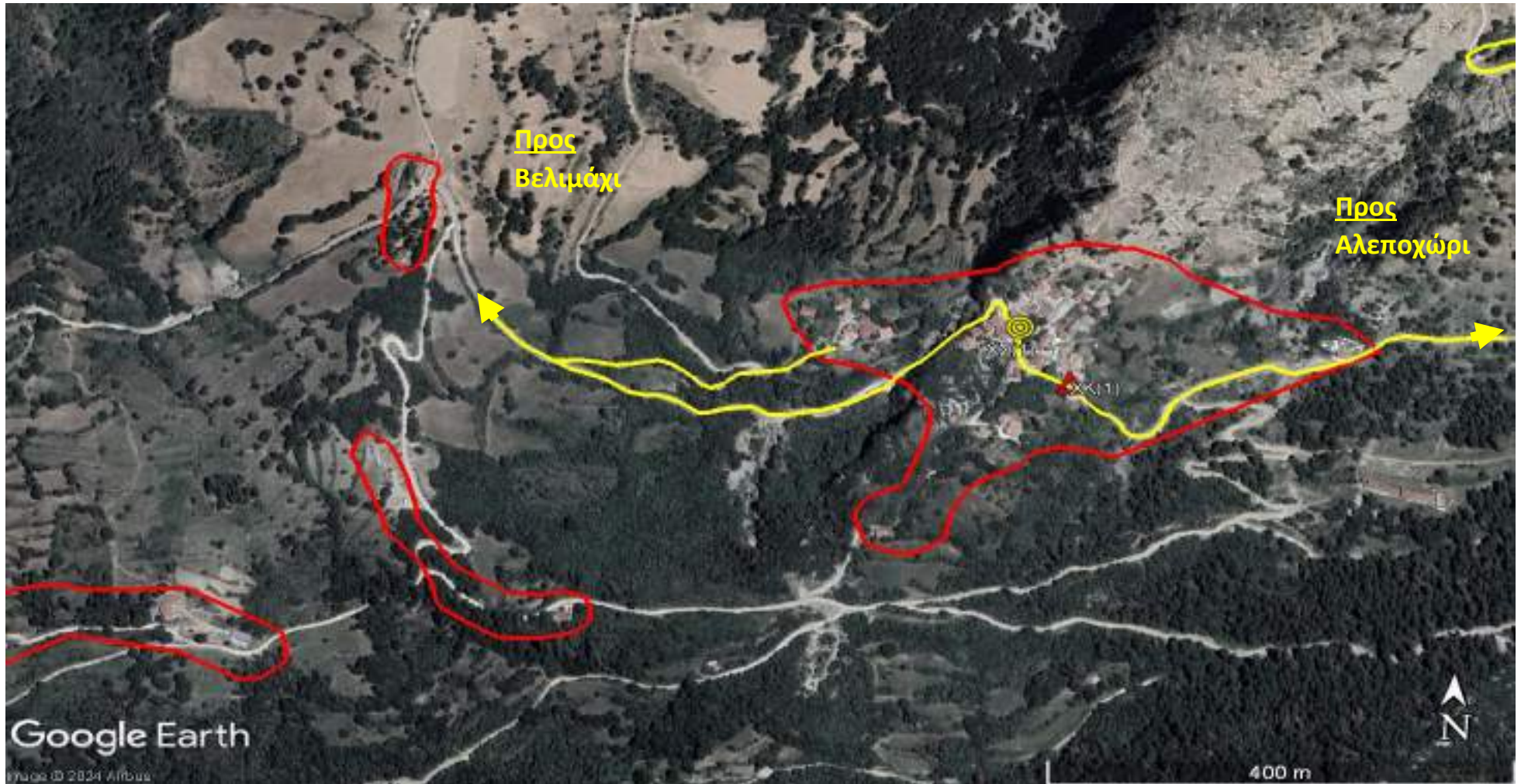

ΔΗΜΟΤΙΚΗ ΚΟΙΝΟΤΗΤΑ ΣΠΑΡΤΙΑΣ	Οικισμός: : Σπαρτιά	(2/2)
-----------------------------	---------------------	-------

Α. Επιμέρους στοιχεία

Είδος απομάκρυνσης	ΟΙΚΙΣΜΟΣ ΓΙΑ ΟΛΙΚΗ ΑΠΟΜΑΚΡΥΝΣΗ
Δημογραφικά στοιχεία	<ul style="list-style-type: none"> 67 κάτοικοι (Απογραφή 2021 ΕΛΣΤΑΤ) 10 μόνιμοι κάτοικοι (εκτίμηση Προέδρου Κοινότητας) 20 πληθυσμός κατά την αντιπυρική περίοδο (εκτίμηση Προέδρου Κοινότητας) <p><u>Μέσα για μετακίνηση πληθυσμού:</u> ίδια μέσα, λεωφορείο (μνημόνιο συνεργασίας), ταξί (μνημόνιο συνεργασίας)</p>
Ευάλωτος πληθυσμός* * Το μητρώο ευάλωτων πολιτών βρίσκεται υπό σύσταση	<ul style="list-style-type: none"> 9 (αριθμητική εκτίμηση Προέδρου Κοινότητας και Κοινωνικών Δομών Δήμου) <p><u>Μέσα για μετακίνηση ευάλωτου πληθυσμού:</u> συμβατικό επιβατηγό όχημα: ΑΤΟΜΑ 8 Ασθενοφόρο: ΑΤΟΜΑ 1</p>
Οδοί διαφυγής	<ul style="list-style-type: none"> <u>Προς</u> Βελιμάχι <u>Προς</u> Αλεποχώρι
Χώροι συγκέντρωσης (υπαίθριοι χώροι)	1. Πλάτωμα στον Ι.Ν. Κωνσταντίνου & Ελένης
Χώροι καταφυγής	1. Ι.Ν. Αγίας Τριάδος <u>ΥΠΕΥΘΥΝΟΙ :</u> 1. ██████████ ██████████ 2. Θεοδωρόπουλος Ανδρέας (Πρόεδρος), τηλ. ██████████
Υποδομές ειδικού ενδιαφέροντος	

