

Α. Επιμέρους στοιχεία

| | |
|--|---|
| Είδος απομάκρυνσης | ΟΙΚΙΣΜΟΣ ΓΙΑ ΜΕΡΙΚΗ ΑΠΟΜΑΚΡΥΝΣΗ |
| Δημογραφικά στοιχεία | <ul style="list-style-type: none"> • 143 κάτοικοι (Απογραφή 2021 ΕΛΣΤΑΤ) • 50 μόνιμοι κάτοικοι (εκτίμηση Προέδρου Κοινότητας) • 80 πληθυσμός κατά την αντιπυρική περίοδο (εκτίμηση Προέδρου Κοινότητας) <p><u>Μέσα για μετακίνηση πληθυσμού:</u> ίδια μέσα, λεωφορείο (μνημόνιο συνεργασίας), ταξί (μνημόνιο συνεργασίας)</p> |
| Ευάλωτος πληθυσμός* | <ul style="list-style-type: none"> • 2 (αριθμητική εκτίμηση Προέδρου Κοινότητας και Κοινωνικών Δομών Δήμου) <p><u>Μέσα για μετακίνηση ευάλωτου πληθυσμού:</u> συμβατικό επιβατηγό όχημα: ΑΤΟΜΑ 2 ασθενοφόρο</p> |
| * Το μητρώο ευάλωτων πολιτών βρίσκεται υπό σύσταση | |
| Οδοί διαφυγής | <ul style="list-style-type: none"> • <u>Προς</u> Πάτρα από ΕΟ 111 • <u>Προς</u> Σκιαδά |
| Χώροι συγκέντρωσης (υπαίθριοι χώροι) | 1. Δημαρχείο Σταυροδρομίου |
| Χώροι καταφυγής | 1. Δημαρχείο Σταυροδρομίου <u>ΥΠΕΥΘΥΝΟΙ:</u> 1. Μαρτζάκλης Ζώης (Αντιδήμαρχος) ,τηλ : ██████████ 2. Κοτσόκολος Κωνσταντίνος (Πρόεδρος), τηλ : ██████████ |
| Υποδομές ειδικού ενδιαφέροντος | 1. Σχολικό Συγκρότημα: Γυμνάσιο (38 μαθητές , σχολικό έτος 2023-2024) Δημοτικό Σχολείο (39 μαθητές , σχολικό έτος 2023-2024) Νηπιαγωγείο (9 μαθητές , σχολικό έτος 2023-2024) |

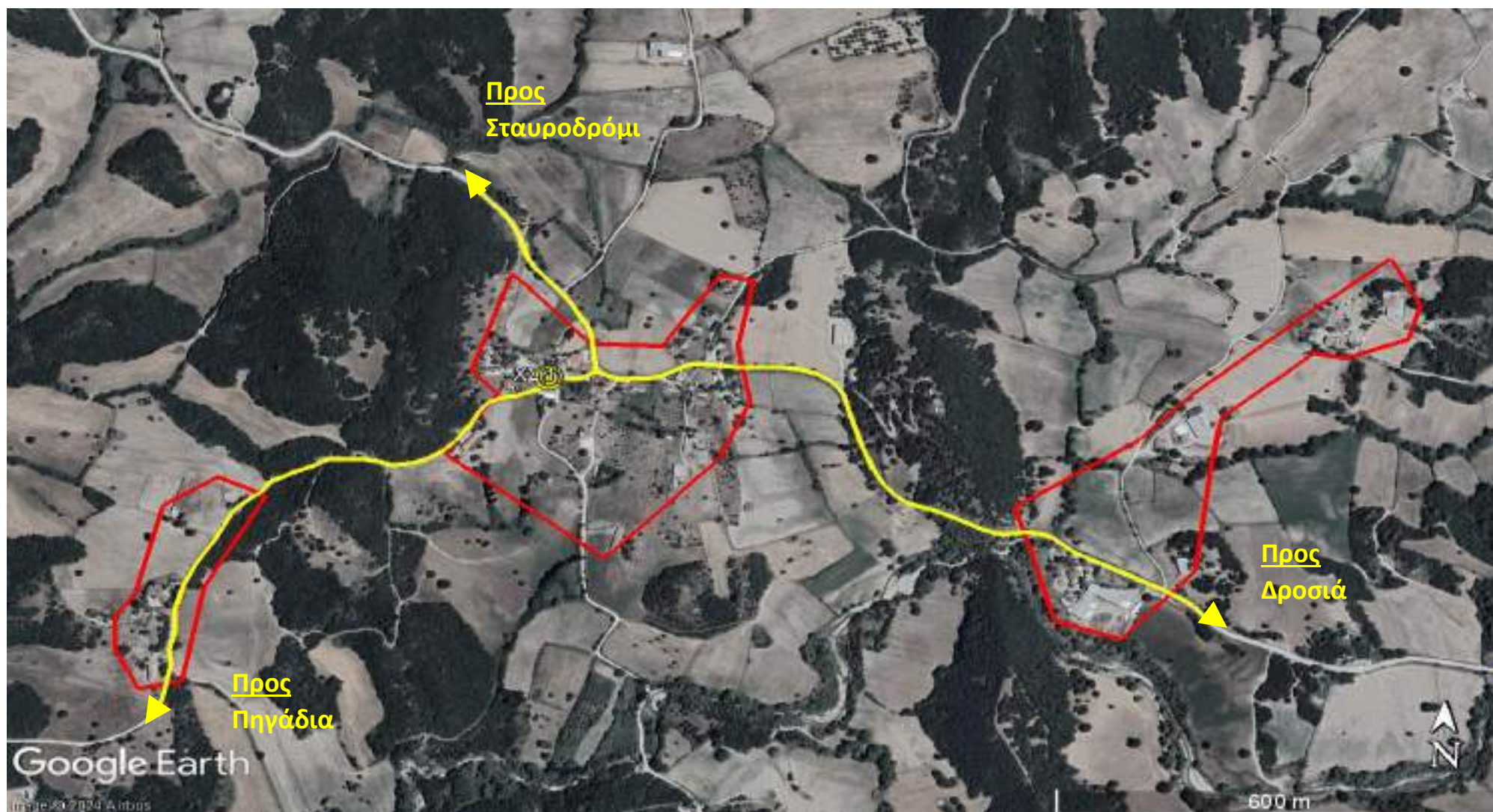

Α. Επιμέρους στοιχεία

| Είδος απομάκρυνσης | ΟΙΚΙΣΜΟΣ ΓΙΑ ΜΕΡΙΚΗ ΑΠΟΜΑΚΡΥΝΣΗ |
|--|---|
| Δημογραφικά στοιχεία | <ul style="list-style-type: none"> • 54 κάτοικοι (Απογραφή 2021 ΕΛΣΤΑΤ) • 30 μόνιμοι κάτοικοι (εκτίμηση Προέδρου Κοινότητας) • 40 πληθυσμός κατά την αντιपुरική περίοδο (εκτίμηση Προέδρου Κοινότητας) <p>Μέσα για μετακίνηση πληθυσμού: ίδια μέσα, λεωφορείο (μνημόνιο συνεργασίας), ταξί (μνημόνιο συνεργασίας)</p> |
| Ευάλωτος πληθυσμός* | <ul style="list-style-type: none"> • 0 (αριθμητική εκτίμηση Προέδρου Κοινότητας και Κοινωνικών Δομών Δήμου) <p>Μέσα για μετακίνηση ευάλωτου πληθυσμού: συμβατικό επιβατηγό όχημα ασθενοφόρο</p> |
| * Το μητρώο ευάλωτων πολιτών βρίσκεται υπό σύσταση | |
| Οδοί διαφυγής | <ul style="list-style-type: none"> • <u>Προς</u> Δροσιά • <u>Προς</u> Σταυροδρόμι • <u>Προς</u> Πηγάδια |
| Χώροι συγκέντρωσης (υπαίθριοι χώροι) | 1. Πλατεία |
| Χώροι καταφυγής | 1. Δημαρχείο Σταυροδρομίου <u>ΥΠΕΥΘΥΝΟΙ:</u> <ol style="list-style-type: none"> 1. Μαρτζάκης Ζώης (Αντιδήμαρχος) ,τηλ : ██████████ 2. Κοτσόκολος Κωνσταντίνος (Πρόεδρος), τηλ : ██████████ |
| Υποδομές ειδικού ενδιαφέροντος | |

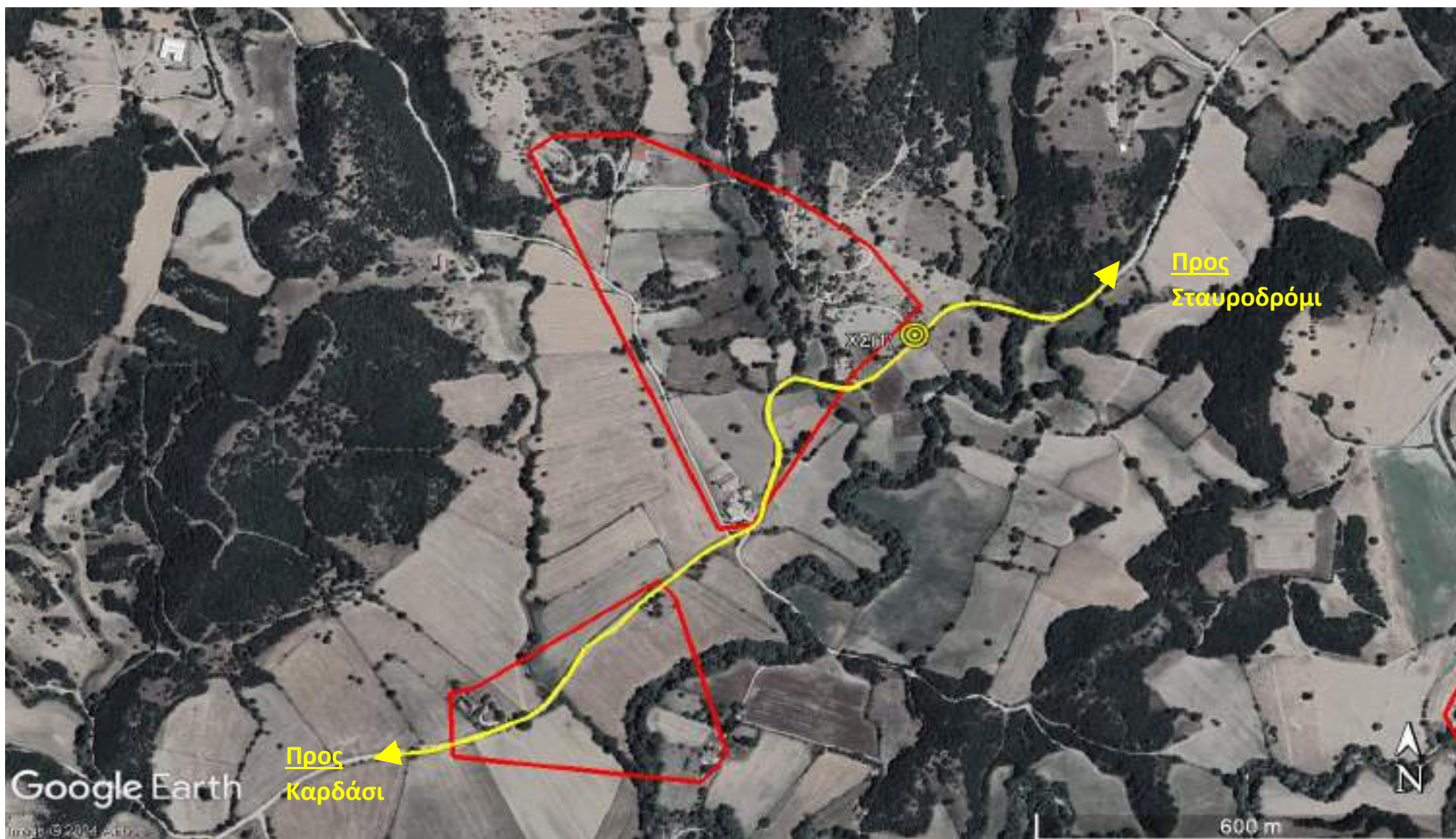

| | | |
|----------------------------------|-------------------------|-------|
| ΔΗΜΟΤΙΚΗ ΚΟΙΝΟΤΗΤΑ ΣΤΑΥΡΟΔΡΟΜΙΟΥ | Οικισμός: : Πανουσαίικα | (2/2) |
|----------------------------------|-------------------------|-------|

Α. Επιμέρους στοιχεία

| | |
|--|--|
| Είδος απομάκρυνσης | ΟΙΚΙΣΜΟΣ ΓΙΑ ΜΕΡΙΚΗ ΑΠΟΜΑΚΡΥΝΣΗ |
| Δημογραφικά στοιχεία | <ul style="list-style-type: none"> • 49 κάτοικοι (Απογραφή 2021 ΕΛΣΤΑΤ) • 25 μόνιμοι κάτοικοι (εκτίμηση Προέδρου Κοινότητας) • 35 πληθυσμός κατά την αντιπυρική περίοδο (εκτίμηση Προέδρου Κοινότητας) <p><u>Μέσα για μετακίνηση πληθυσμού:</u> ίδια μέσα, λεωφορείο (μνημόνιο συνεργασίας), ταξί (μνημόνιο συνεργασίας)</p> |
| Ευάλωτος πληθυσμός* | <ul style="list-style-type: none"> • 0 (αριθμητική εκτίμηση Προέδρου Κοινότητας και Κοινωνικών Δομών Δήμου) <p><u>Μέσα για μετακίνηση ευάλωτου πληθυσμού:</u> συμβατικό επιβατηγό όχημα ασθενοφόρο</p> |
| * Το μητρώο ευάλωτων πολιτών βρίσκεται υπό σύσταση | |
| Οδοί διαφυγής | <ul style="list-style-type: none"> • <u>Προς</u> Σταυροδρόμι • <u>Προς</u> Καρδάσι |
| Χώροι συγκέντρωσης (υπαίθριοι χώροι) | 1. Πλάτωμα στη διασταύρωση με κεντρικό δρόμο προς Σταυροδρόμι |
| Χώροι καταφυγής | <p>1. Δημαρχείο Σταυροδρομίου</p> <p><u>ΥΠΕΥΘΥΝΟΙ:</u></p> <ol style="list-style-type: none"> 1. Μαρτζάκης Ζώης(Αντιδήμαρχος) ,τηλ : ██████████ 2. Κοτσόκολος Κωνσταντίνος (Πρόεδρος), τηλ : ██████████ |
| Υποδομές ειδικού ενδιαφέροντος | |

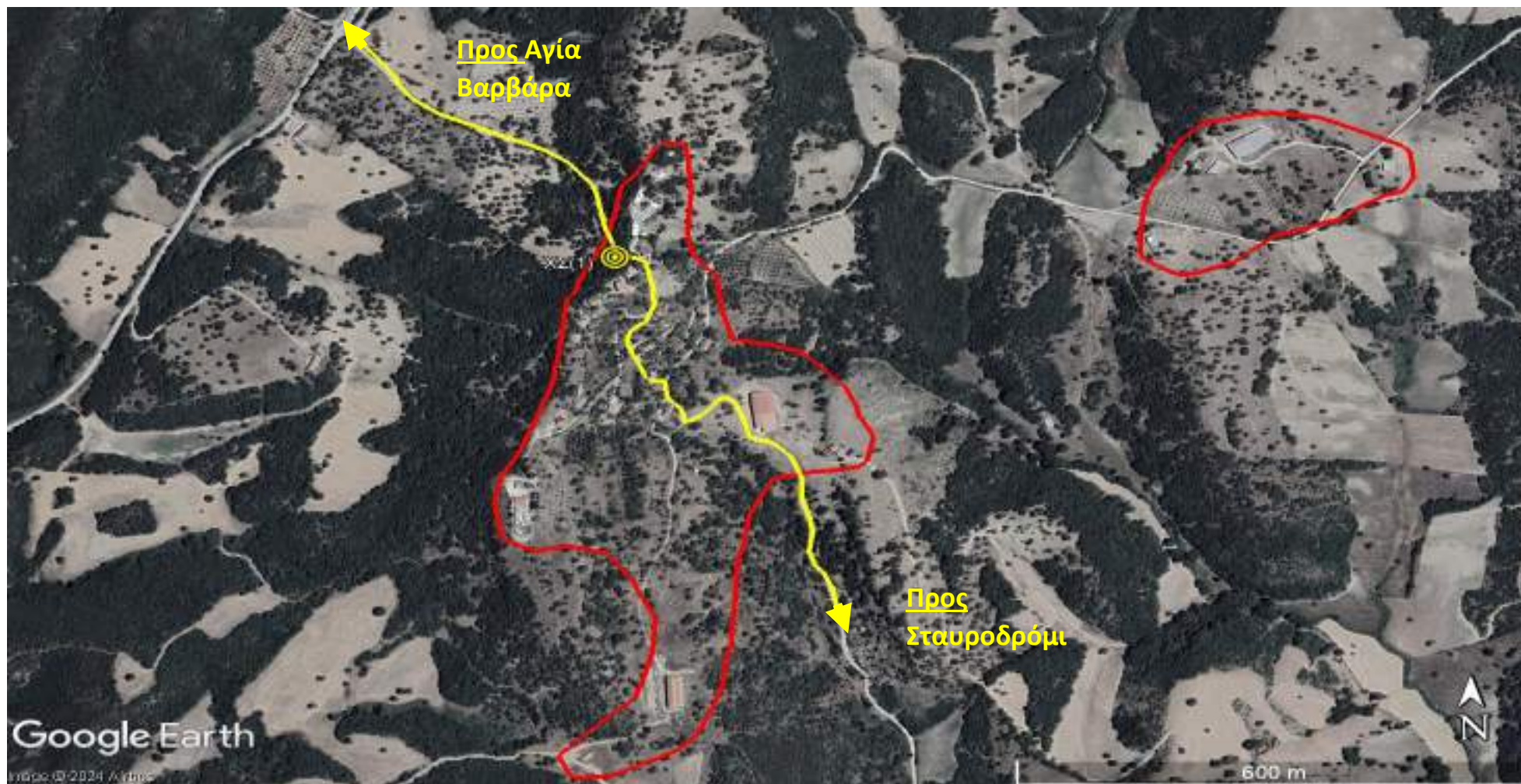

| | | |
|----------------------------------|------------------|-------|
| ΔΗΜΟΤΙΚΗ ΚΟΙΝΟΤΗΤΑ ΣΤΑΥΡΟΔΡΟΜΙΟΥ | Οικισμός: : Ράχη | (2/2) |
|----------------------------------|------------------|-------|

Α. Επιμέρους στοιχεία

| | |
|--------------------------------------|--|
| Είδος απομάκρυνσης | ΟΙΚΙΣΜΟΣ ΓΙΑ ΜΕΡΙΚΗ ΑΠΟΜΑΚΡΥΝΣΗ |
| Δημογραφικά στοιχεία | <ul style="list-style-type: none"> • 51 κάτοικοι (Απογραφή 2021 ΕΛΣΤΑΤ) • 15 μόνιμοι κάτοικοι (εκτίμηση Προέδρου Κοινότητας) • 30 πληθυσμός κατά την αντιπυρική περίοδο (εκτίμηση Προέδρου Κοινότητας) <p><u>Μέσα για μετακίνηση πληθυσμού:</u> ίδια μέσα, λεωφορείο (μνημόνιο συνεργασίας), ταξί (μνημόνιο συνεργασίας)</p> |
| Ευάλωτος πληθυσμός* | <ul style="list-style-type: none"> • 0 (αριθμητική εκτίμηση Προέδρου Κοινότητας και Κοινωνικών Δομών Δήμου) <p><u>Μέσα για μετακίνηση ευάλωτου πληθυσμού:</u> συμβατικό επιβατηγό όχημα ασθενοφόρο</p> <p><i>* Το μητρώο ευάλωτων πολιτών βρίσκεται υπό σύσταση</i></p> |
| Οδοί διαφυγής | <ul style="list-style-type: none"> • <u>Προς</u> Αγ. Βαρβάρα • <u>Προς</u> Σταυροδρόμι |
| Χώροι συγκέντρωσης (υπαίθριοι χώροι) | 1. Πλάτωμα δρόμου στην έξοδο του χωριού προς Σταυροδρόμι |
| Χώροι καταφυγής | 1. Δημαρχείο Σταυροδρομίου <u>ΥΠΕΥΘΥΝΟΙ:</u> 1. Μαρτζάκης Ζώης (Αντιδήμαρχος) ,τηλ : 6 [REDACTED] 2. Κοτσόκολος Κωνσταντίνος (Πρόεδρος), τηλ : [REDACTED] |
| Υποδομές ειδικού ενδιαφέροντος | |

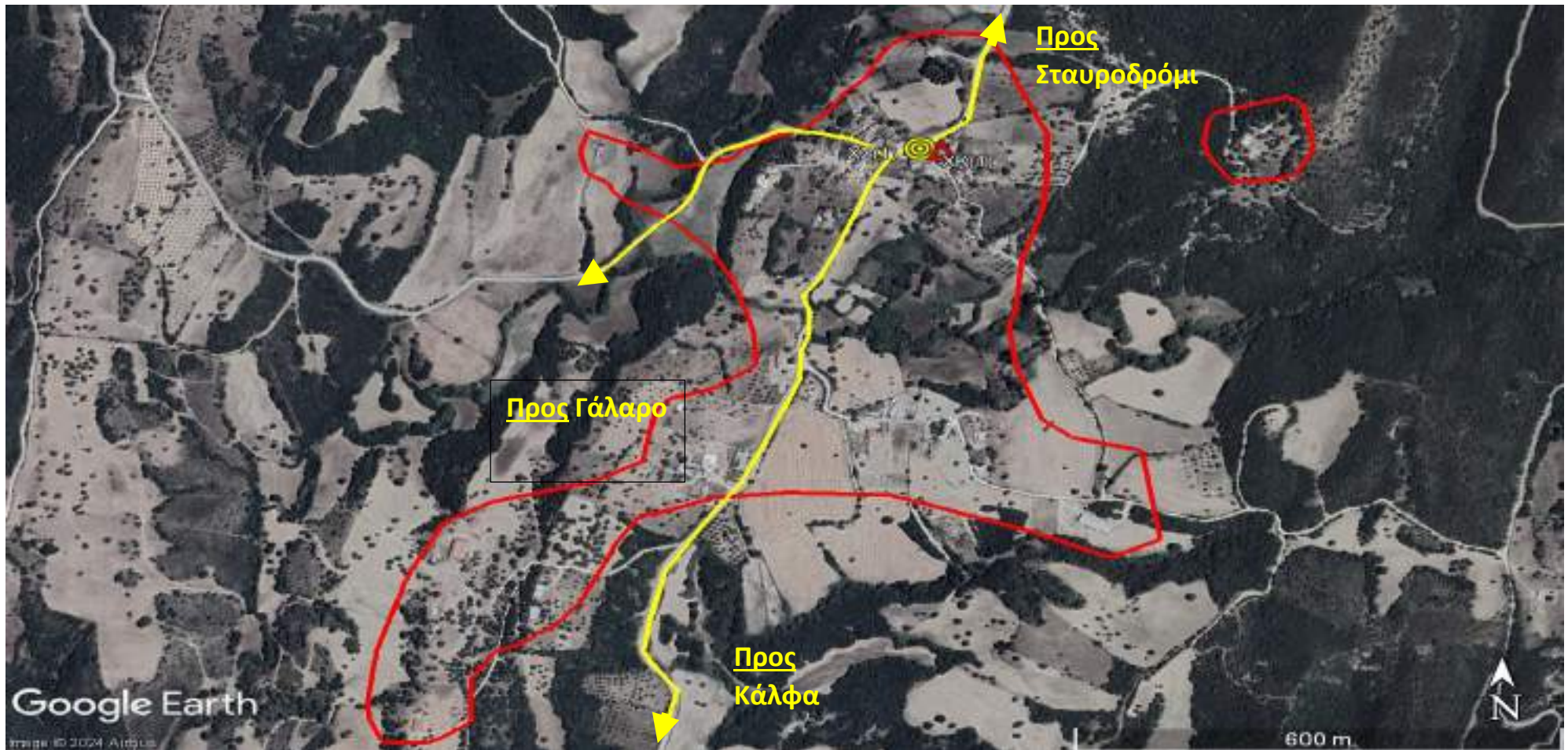

| | | |
|-----------------------------------|------------------------|-------|
| ΔΗΜΟΤΙΚΗ ΚΟΙΝΟΤΗΤΑ ΑΓΙΑΣ ΒΑΡΒΑΡΑΣ | Οικισμός: Αγία Βαρβάρα | (2/2) |
|-----------------------------------|------------------------|-------|

Α. Επιμέρους στοιχεία

| Είδος απομάκρυνσης | ΟΙΚΙΣΜΟΣ ΓΙΑ ΜΕΡΙΚΗ ΑΠΟΜΑΚΡΥΝΣΗ |
|---|---|
| Δημογραφικά στοιχεία | <ul style="list-style-type: none"> • 67 κάτοικοι (Απογραφή 2021 ΕΛΣΤΑΤ) • 7 μόνιμοι κάτοικοι (εκτίμηση Προέδρου Κοινότητας) • 30 πληθυσμός κατά την αντιπυρική περίοδο (εκτίμηση Προέδρου Κοινότητας) <p><u>Μέσα για μετακίνηση πληθυσμού:</u> ίδια μέσα, λεωφορείο (μνημόνιο συνεργασίας), ταξί (μνημόνιο συνεργασίας)</p> |
| Ευάλωτος πληθυσμός* <i>* Το μητρώο ευάλωτων πολιτών βρίσκεται υπό σύσταση</i> | <ul style="list-style-type: none"> • Δεν υπάρχουν (εκτίμηση Προέδρου Κοινότητας και Κοινωνικών Δομών Δήμου) <p><u>Μέσα για μετακίνηση ευάλωτου πληθυσμού:</u> συμβατικό επιβατηγό όχημα ασθενοφόρο</p> |
| Οδοί διαφυγής | <ul style="list-style-type: none"> • <u>Προς</u> Σταυροδρόμι • <u>Προς</u> Κάλφα • <u>Προς</u> Γάλαρο |
| Χώροι συγκέντρωσης (υπαίθριοι χώροι) | 1. Πλατεία στο κέντρο του χωριού |
| Χώροι καταφυγής | 1. Κοινοτικό γραφείο <u>ΥΠΕΥΘΥΝΟΙ:</u> 1. Αβραμόπουλος Γεώργιος (Πρόεδρος), τηλ : ██████████ 2. Παπαγεωργίου Αγγελική (ιδιοκτήτρια καφενείου), τηλ: 6 ██████████ |
| Υποδομές ειδικού ενδιαφέροντος | |

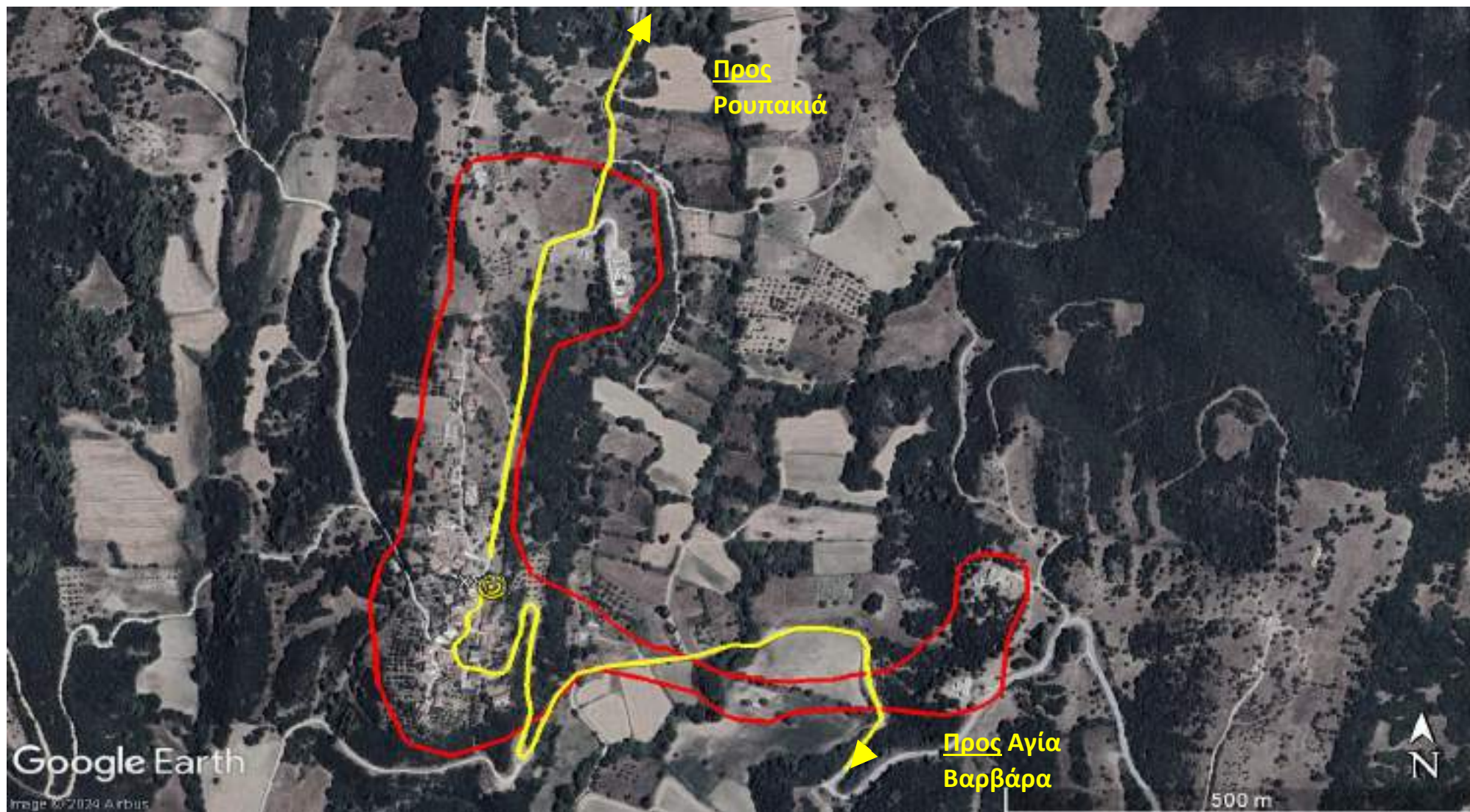

| | | |
|-----------------------------------|-------------------|-------|
| ΔΗΜΟΤΙΚΗ ΚΟΙΝΟΤΗΤΑ ΑΓΙΑΣ ΒΑΡΒΑΡΑΣ | Οικισμός: Γάλαρος | (2/2) |
|-----------------------------------|-------------------|-------|

Α. Επιμέρους στοιχεία

| | |
|--------------------------------------|--|
| Είδος απομάκρυνσης | ΟΙΚΙΣΜΟΣ ΓΙΑ ΜΕΡΙΚΗ ΑΠΟΜΑΚΡΥΝΣΗ |
| Δημογραφικά στοιχεία | <ul style="list-style-type: none"> • 42 κάτοικοι (Απογραφή 2021 ΕΛΣΤΑΤ) • 10 μόνιμοι κάτοικοι (εκτίμηση Προέδρου Κοινότητας) • 20 πληθυσμός κατά την αντιπυρική περίοδο (εκτίμηση Προέδρου Κοινότητας) <p><u>Μέσα για μετακίνηση πληθυσμού:</u> ίδια μέσα, λεωφορείο (μνημόνιο συνεργασίας), ταξί (μνημόνιο συνεργασίας)</p> |
| Ευάλωτος πληθυσμός* | <ul style="list-style-type: none"> • 0 (εκτίμηση Προέδρου Κοινότητας και Κοινωνικών Δομών Δήμου) <p><u>Μέσα για μετακίνηση ευάλωτου πληθυσμού:</u> συμβατικό επιβατηγό όχημα ασθενοφόρο</p> <p>* Το μητρώο ευάλωτων πολιτών βρίσκεται υπό σύσταση</p> |
| Οδοί διαφυγής | <ul style="list-style-type: none"> • <u>Προς</u> Αγία Βαρβάρα • <u>Προς</u> Ρουπακιά |
| Χώροι συγκέντρωσης (υπαίθριοι χώροι) | 1. Πλατεία στο κέντρο του χωριού |
| Χώροι καταφυγής | 1. Κοινοτικό γραφείο στον οικισμό Αγίας Βαρβάρας <u>ΥΠΕΥΘΥΝΟΙ:</u> 1. Αβραμόπουλος Γεώργιος (Πρόεδρος) Τηλ : ██████████ 2. ██ : ██████████ |
| Υποδομές ειδικού ενδιαφέροντος | |

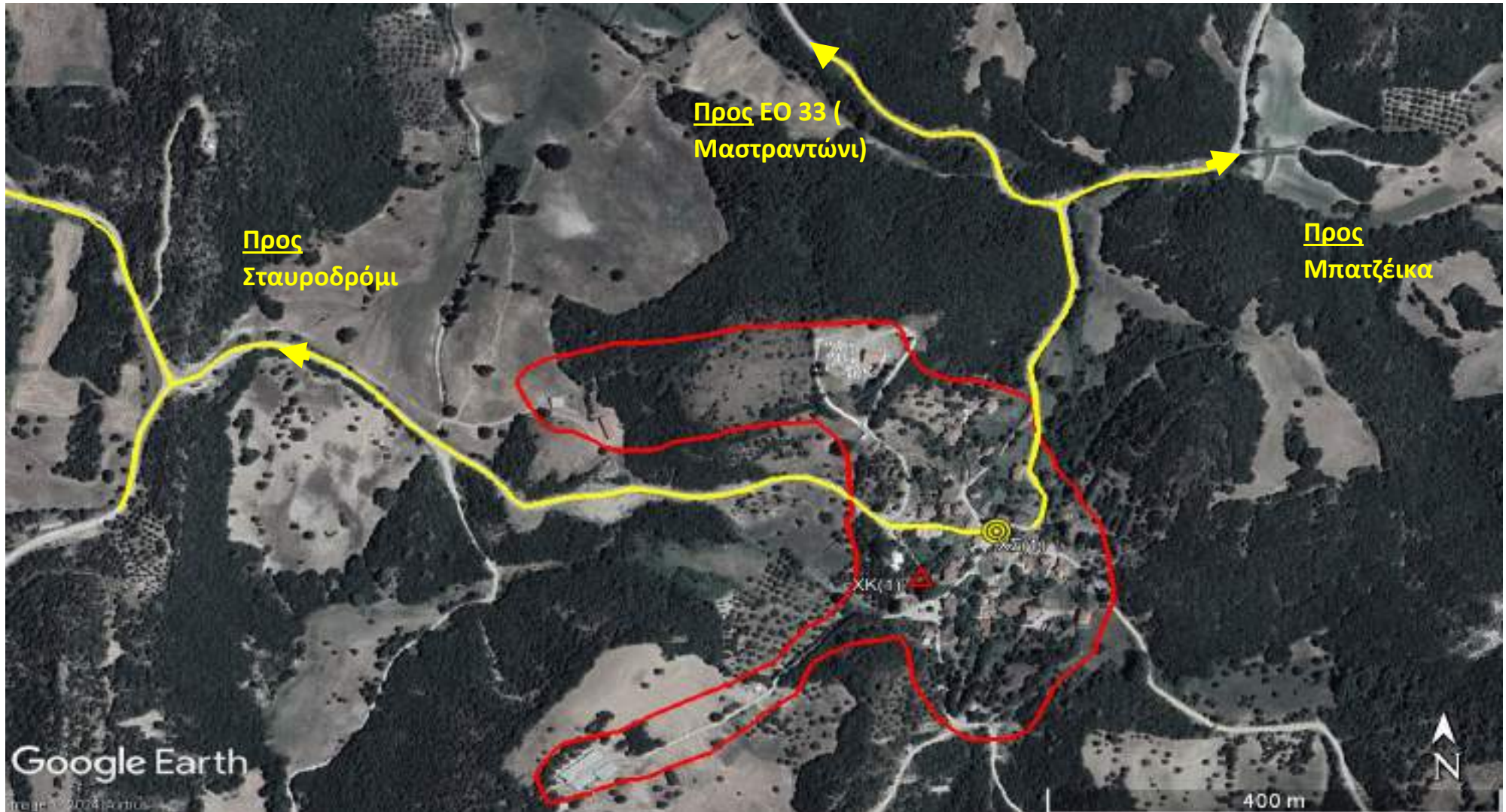

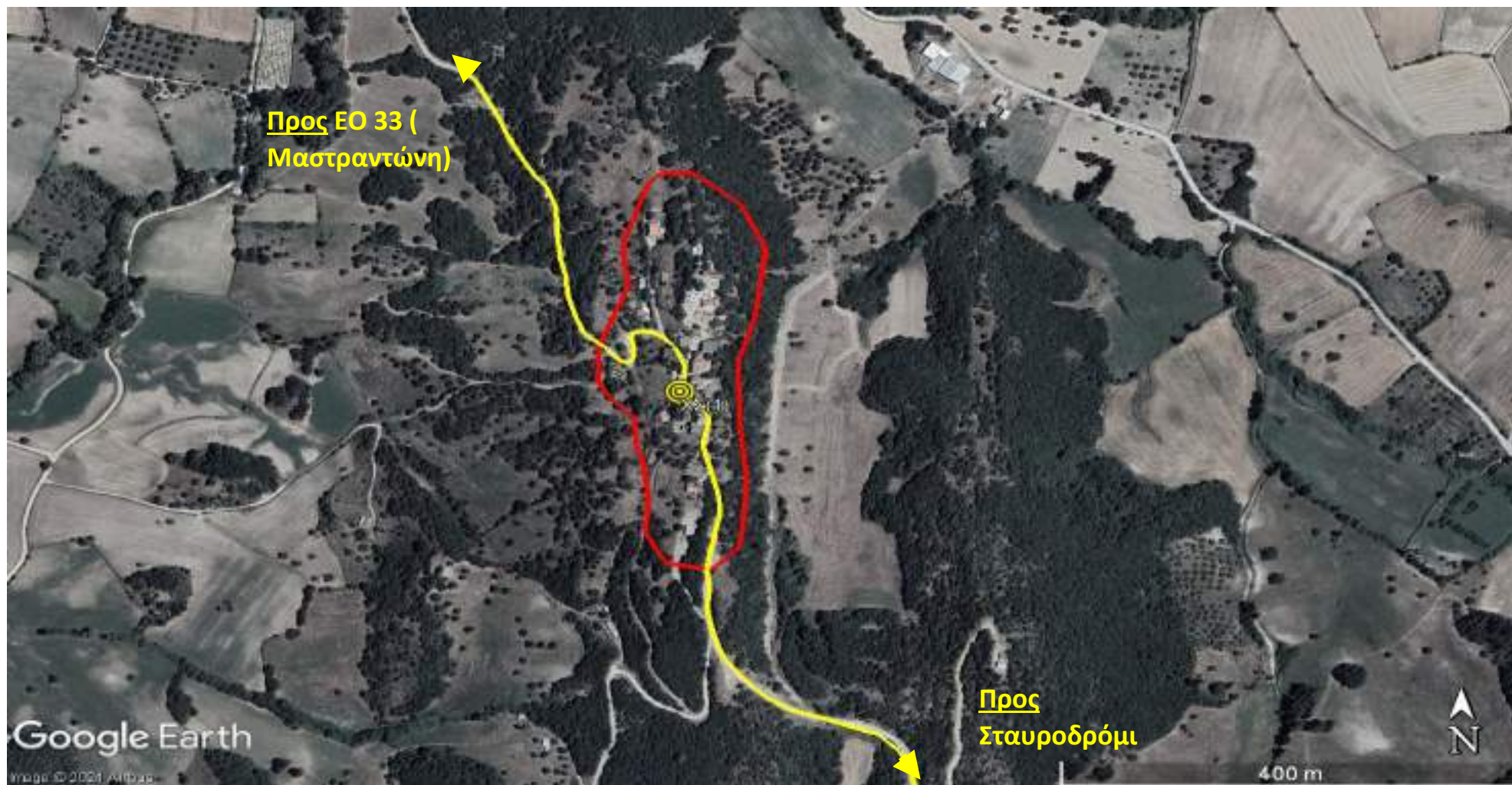

ΔΗΜΟΤΙΚΗ ΚΟΙΝΟΤΗΤΑ ΑΓΙΑΣ ΜΑΡΙΝΗΣ

Οικισμός: Κάτω Αγία Μαρίνα

(2/2)

Α. Επιμέρους στοιχεία

| | |
|---|--|
| Είδος απομάκρυνσης | ΟΙΚΙΣΜΟΣ ΓΙΑ ΟΛΙΚΗ ΑΠΟΜΑΚΡΥΝΣΗ |
| Δημογραφικά στοιχεία | <ul style="list-style-type: none"> • 29 κάτοικοι (Απογραφή 2021 ΕΛΣΤΑΤ) • 18 μόνιμοι κάτοικοι (εκτίμηση Προέδρου Κοινότητας) • 70 πληθυσμός κατά την αντιπυρική περίοδο (εκτίμηση Προέδρου Κοινότητας) <p><u>Μέσα για μετακίνηση πληθυσμού:</u> ίδια μέσα, λεωφορείο (μνημόνιο συνεργασίας), ταξί (μνημόνιο συνεργασίας)</p> |
| Ευάλωτος πληθυσμός* <i>* Το μητρώο ευάλωτων πολιτών βρίσκεται υπό σύσταση</i> | <ul style="list-style-type: none"> • 4 (αριθμητική εκτίμηση Προέδρου Κοινότητας και Κοινωνικών Δομών Δήμου) <p><u>Μέσα για μετακίνηση ευάλωτου πληθυσμού:</u> συμβατικό επιβατηγό όχημα: ΑΤΟΜΑ 4 ασθενοφόρο</p> |
| Οδοί διαφυγής | <ul style="list-style-type: none"> • <u>Προς</u> Σταυροδρόμι • <u>Προς</u> ΕΟ 33 (Μαστραντώνη) |
| Χώροι συγκέντρωσης (υπαίθριοι χώροι) | 1. Κεντρική πλατεία |
| Χώροι καταφυγής | 1. Το παλαιό δημοτικό σχολείο στην Αγία Μαρίνα <u>ΥΠΕΥΘΥΝΟΙ:</u> 1. Χριστόπουλος Χρήστος (Πρόεδρος) , τηλ: ██████████ 2. Αναπληρωτής : ██████████ |
| Υποδομές ειδικού ενδιαφέροντος | |

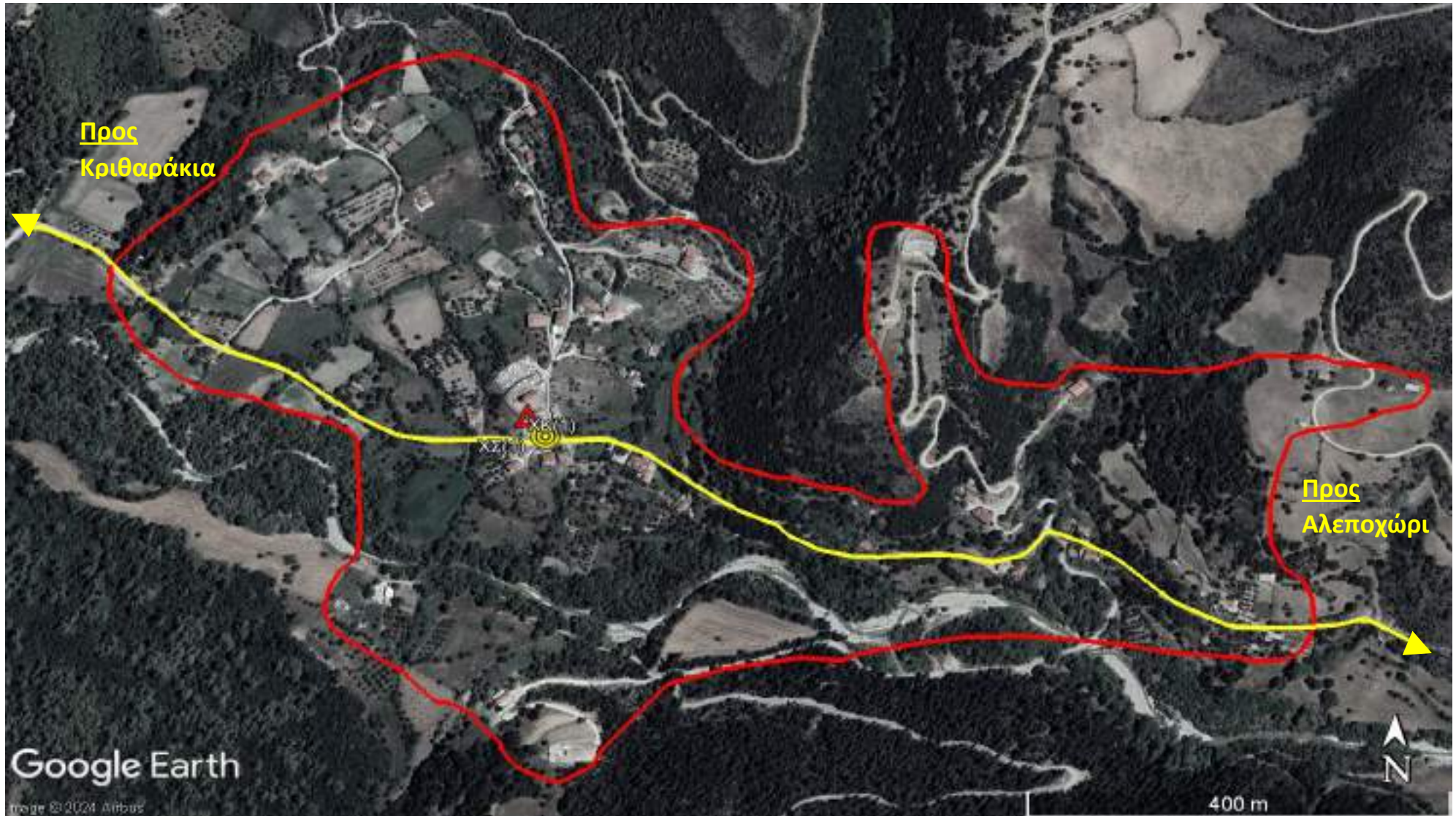

| | | |
|--------------------------------|---------------------------|-------|
| ΔΗΜΟΤΙΚΗ ΚΟΙΝΟΤΗΤΑ ΑΛΕΠΟΧΩΡΙΟΥ | Οικισμός: Άγιος Δημήτριος | (2/2) |
|--------------------------------|---------------------------|-------|

Α. Επιμέρους στοιχεία

| | |
|--------------------------------------|---|
| Είδος απομάκρυνσης | ΟΙΚΙΣΜΟΣ ΓΙΑ ΟΛΙΚΗ ΑΠΟΜΑΚΡΥΝΣΗ/ ΥΨΗΛΟΥ ΚΙΝΔΥΝΟΥ |
| Δημογραφικά στοιχεία | <ul style="list-style-type: none"> 99 κάτοικοι (Απογραφή 2021 ΕΛΣΤΑΤ) 99 μόνιμοι κάτοικοι (εκτίμηση Προέδρου Κοινότητας) 120 πληθυσμός κατά την αντιपुरική περίοδο (εκτίμηση Προέδρου Κοινότητας) <p><u>Μέσα για μετακίνηση πληθυσμού:</u> ίδια μέσα, λεωφορείο (μνημόνιο συνεργασίας), ταξί (μνημόνιο συνεργασίας)</p> |
| Ευάλωτος πληθυσμός* | <ul style="list-style-type: none"> 10 (αριθμητική εκτίμηση Προέδρου Κοινότητας και Κοινωνικών Δομών Δήμου) <p><u>Μέσα για μετακίνηση ευάλωτου πληθυσμού:</u> συμβατικό επιβατηγό όχημα : ΑΤΟΜΑ 4 Ασθενοφόρο : ΑΤΟΜΑ 6</p> <p><i>* Το μητρώο ευάλωτων πολιτών βρίσκεται υπό σύσταση</i></p> |
| Οδοί διαφυγής | <ul style="list-style-type: none"> Επαρχιακή οδός - <u>προς</u> Κριθαράκια Επαρχιακή οδός- <u>προς</u> Αλεποχώρι |
| Χώροι συγκέντρωσης (υπαίθριοι χώροι) | 1. Αύλειος χώρος Κοινοτικού γραφείου Αγ. Δημητρίου |
| Χώροι καταφυγής | <p>1. Κοινοτικό γραφείο Αγ. Δημητρίου ([REDACTED])</p> <p><u>ΥΠΕΥΘΥΝΟΙ:</u></p> <ol style="list-style-type: none"> [REDACTED] [REDACTED] Κακαφώνης Μιχαήλ, τηλ: 6944783573 |

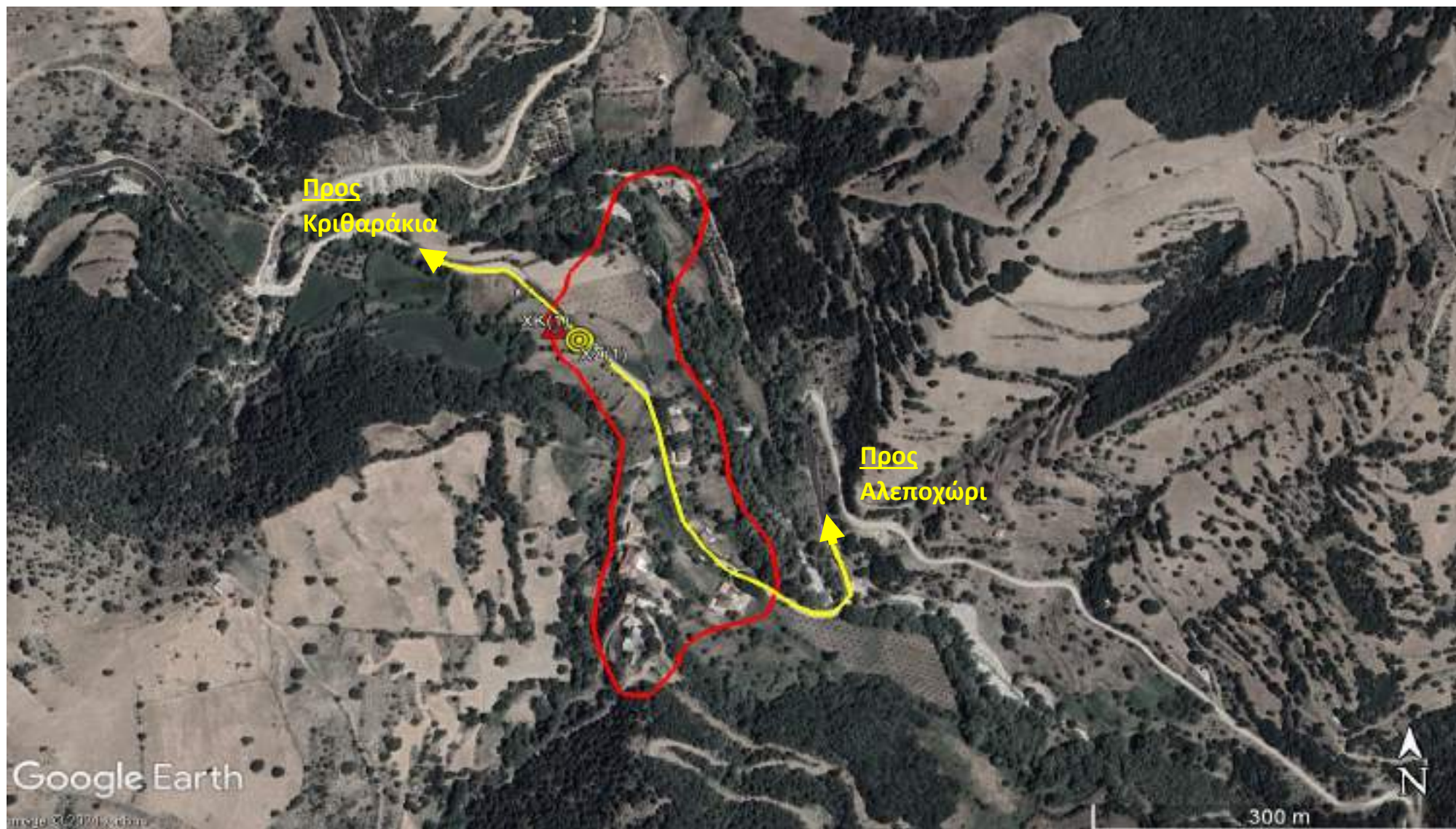

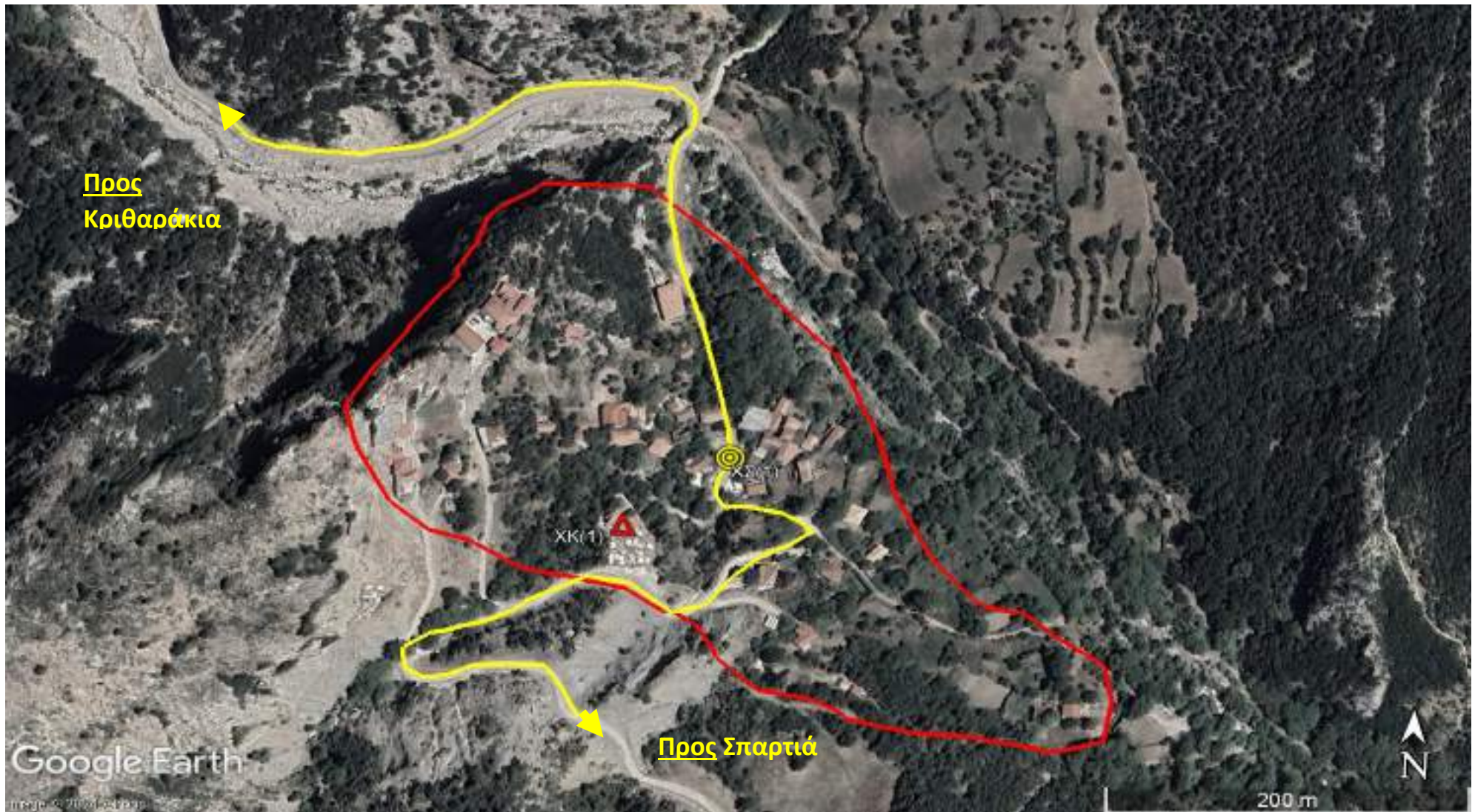

Α. Επιμέρους στοιχεία

| Είδος απομάκρυνσης | ΟΙΚΙΣΜΟΣ ΓΙΑ ΟΛΙΚΗ ΑΠΟΜΑΚΡΥΝΣΗ |
|--|---|
| Δημογραφικά στοιχεία | <ul style="list-style-type: none">131 κάτοικοι (Απογραφή 2021 ΕΛΣΤΑΤ)131 μόνιμοι κάτοικοι (εκτίμηση Προέδρου Κοινότητας)140 πληθυσμός κατά την αντιπυρική περίοδο (εκτίμηση Προέδρου Κοινότητας) <p><u>Μέσα για μετακίνηση πληθυσμού:</u> ίδια μέσα, λεωφορείο (μνημόνιο συνεργασίας), ταξί (μνημόνιο συνεργασίας)</p> |
| Ευάλωτος πληθυσμός* <i>* Το μητρώο ευάλωτων πολιτών βρίσκεται υπό σύσταση</i> | <ul style="list-style-type: none">7 (αριθμητική εκτίμηση Προέδρου Κοινότητας και Κοινωνικών Δομών Δήμου) <p><u>Μέσα για μετακίνηση ευάλωτου πληθυσμού:</u> συμβατικό επιβατηγό όχημα ΑΤΟΜΑ : 6 Ασθενοφόρο ΑΤΟΜΑ : 1</p> |
| Οδοί διαφυγής | <ul style="list-style-type: none"><u>Προς</u> επαρχιακή οδό Αγ. Δημητρίου- Κριθαράκια<u>Προς</u> επαρχιακή οδό Αλεποχώρι- Σπαρτιά |
| Χώροι συγκέντρωσης (υπαίθριοι χώροι) | 1. Πλάτωμα στο δρόμο του χωριού |
| Χώροι καταφυγής | 1. Ι.Ν.ΑΓΙΟΥ ΒΛΑΣΙΟΥ <u>ΥΠΕΥΘΥΝΟΙ:</u> 1. ██ 2. Πρόεδρος : Κακαφώνης Μιχαήλ τηλ. ██████████ |
| Υποδομές ειδικού ενδιαφέροντος | |

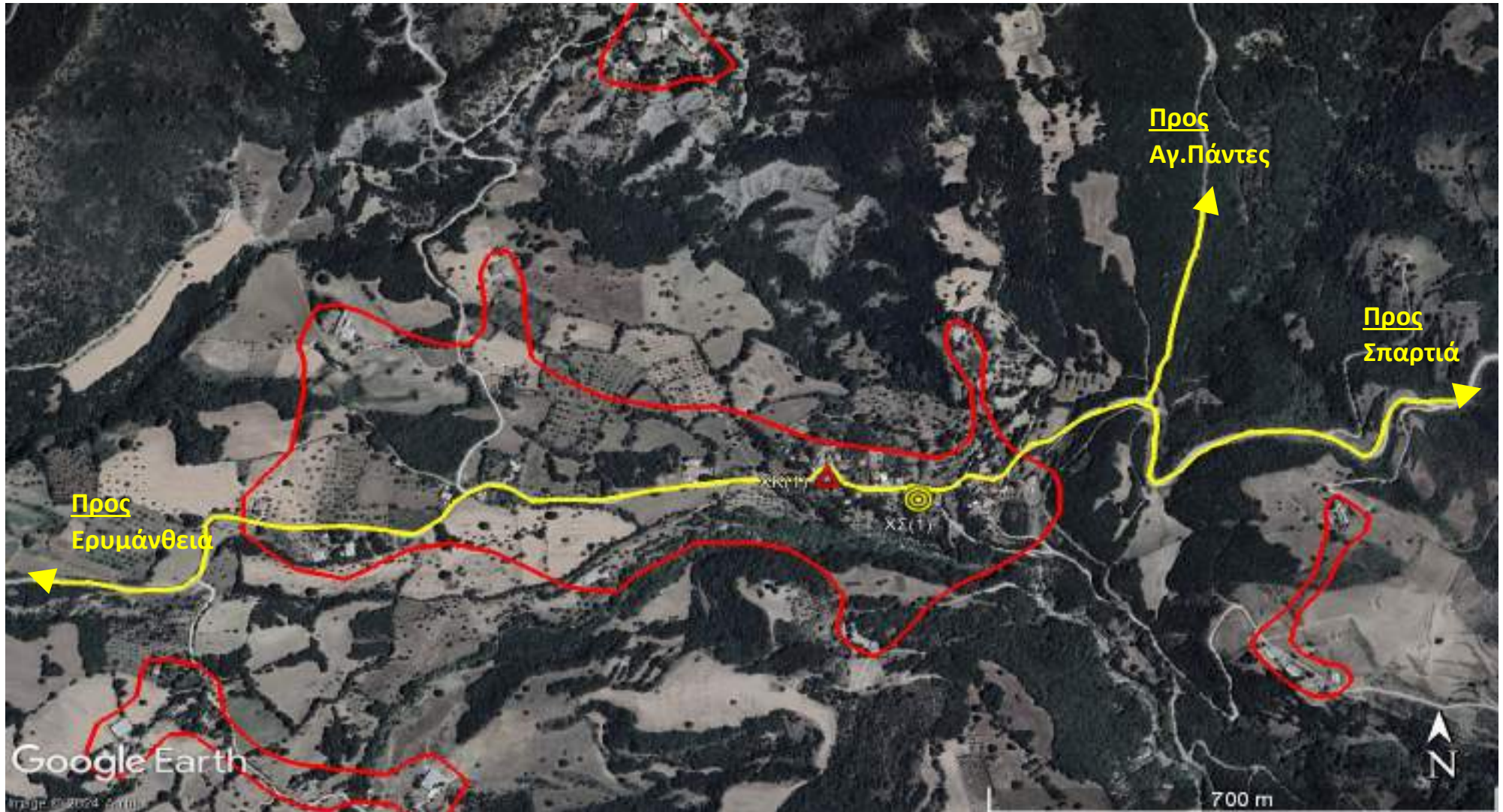

Α. Επιμέρους στοιχεία

| | |
|--------------------------------------|--|
| Είδος απομάκρυνσης | ΟΙΚΙΣΜΟΣ ΓΙΑ ΟΛΙΚΗ ΑΠΟΜΑΚΡΥΝΣΗ |
| Δημογραφικά στοιχεία | <ul style="list-style-type: none"> • 63 κάτοικοι (Απογραφή 2021 ΕΛΣΤΑΤ) • 40 μόνιμοι κάτοικοι (εκτίμηση Προέδρου Κοινότητας) • 60 πληθυσμός κατά την αντιπυρική περίοδο (εκτίμηση Προέδρου Κοινότητας) <p><u>Μέσα για μετακίνηση πληθυσμού:</u> ίδια μέσα, λεωφορείο (μνημόνιο συνεργασίας), ταξί (μνημόνιο συνεργασίας)</p> |
| Ευάλωτος πληθυσμός* | <ul style="list-style-type: none"> • 5 (αριθμητική εκτίμηση Προέδρου Κοινότητας και Κοινωνικών Δομών Δήμου) <p><u>Μέσα για μετακίνηση ευάλωτου πληθυσμού:</u> συμβατικό επιβατηγό όχημα: ΑΤΟΜΑ 5 ασθενοφόρο</p> <p>* Το μητρώο ευάλωτων πολιτών βρίσκεται υπό σύσταση</p> |
| Οδοί διαφυγής | <ul style="list-style-type: none"> • <u>προς</u> Ερυμάνθεια • <u>προς</u> Αγ. Πάντες • <u>προς</u> Σπαρτιά |
| Χώροι συγκέντρωσης (υπαίθριοι χώροι) | 1. Πλατεία Βελιμαχίου |
| Χώροι καταφυγής | <p>1. Ι.Ν. Αγίου Ανδρέα</p> <p><u>ΥΠΕΥΘΥΝΟΙ:</u></p> <p>1. [REDACTED]</p> <p>2. [REDACTED]</p> <p>3. Παπασπυρόπουλος Ιωάννης (πρόεδρος), τηλ [REDACTED]</p> |
| Υποδομές ειδικού ενδιαφέροντος | |

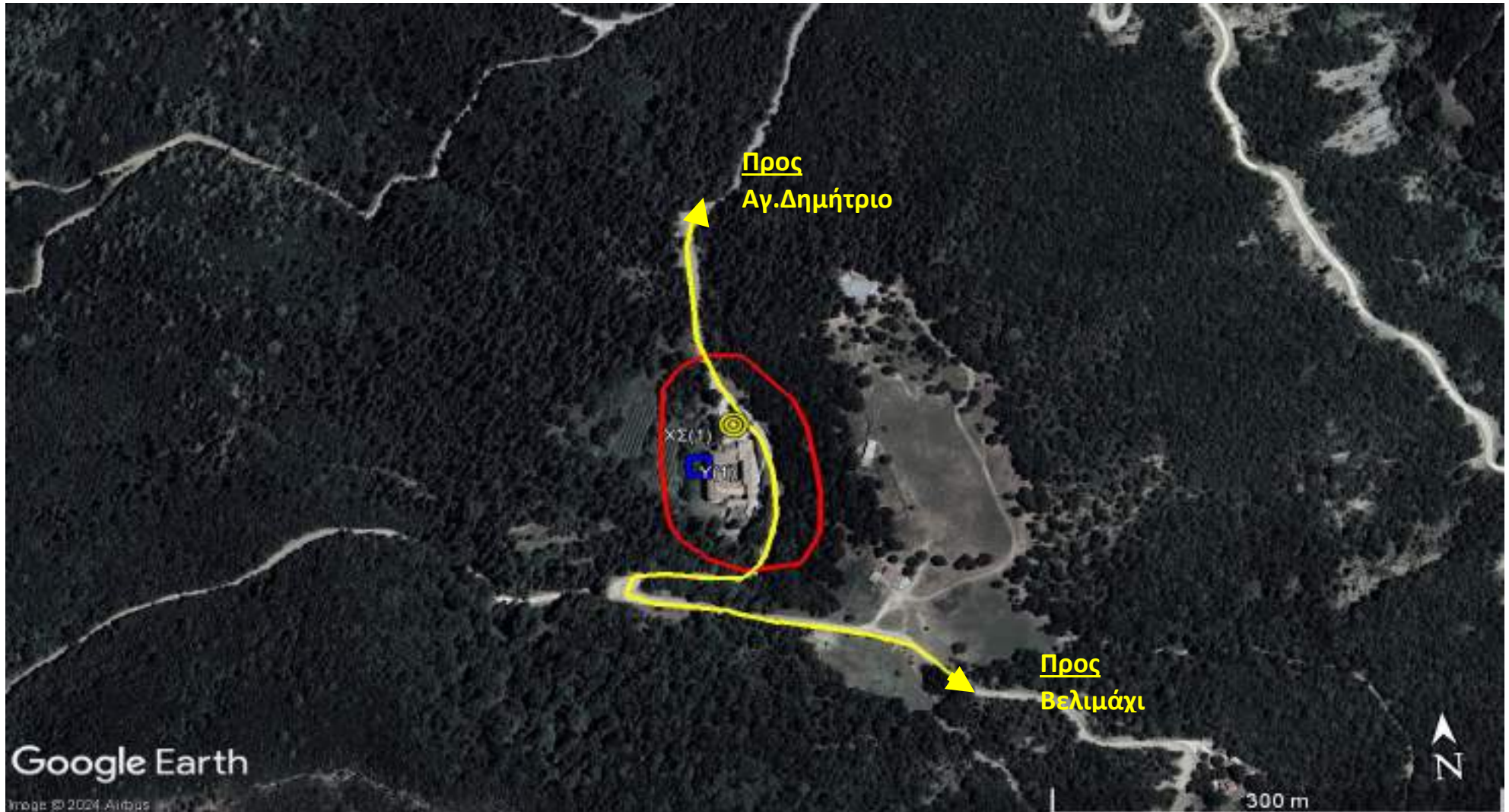

| ΔΗΜΟΤΙΚΗ ΚΟΙΝΟΤΗΤΑ ΒΕΛΙΜΑΧΙΟΥ | Οικισμός: Μονή Αγίων Πάντων | (2/2) |
|---|---|-------|
| Α. Επιμέρους στοιχεία | | |
| Είδος απομάκρυνσης | ΟΛΙΚΗ ΑΠΟΜΑΚΡΥΝΣΗ – ΥΨΗΛΟΥ ΚΙΝΔΥΝΟΥ | |
| Δημογραφικά στοιχεία | <ul style="list-style-type: none"> • 5 κάτοικοι (Απογραφή 2021 ΕΛΣΤΑΤ) • 4 μόνιμοι κάτοικοι (εκτίμηση Ηγούμενου) • 100 πληθυσμός κατά την αντιπυρική περίοδο (εκτίμηση Ηγούμενου) <p><u>Μέσα για μετακίνηση πληθυσμού:</u> ίδια μέσα, λεωφορείο (μνημόνιο συνεργασίας), ταξί (μνημόνιο συνεργασίας)</p> | |
| Ευάλωτος πληθυσμός* | <ul style="list-style-type: none"> • 1 (αριθμητική εκτίμηση Προέδρου Κοινότητας και Κοινωνικών Δομών Δήμου) <p><u>Μέσα για μετακίνηση ευάλωτου πληθυσμού:</u> συμβατικό επιβατηγό όχημα: ΑΤΟΜΑ 1 ασθενοφόρο</p> | |
| <i>* Το μητρώο ευάλωτων πολιτών βρίσκεται υπό σύσταση</i> | | |
| Οδοί διαφυγής | <ul style="list-style-type: none"> • <u>Προς</u> Αγ. Δημήτριο • <u>Προς</u> Βελιμάχι | |
| Χώροι συγκέντρωσης (υπαίθριοι χώροι) | <ol style="list-style-type: none"> 1. Αύλειος χώρος Ι. Μονή Αγίων Πάντων <p><u>ΥΠΕΥΘΥΝΟΙ:</u></p> <ol style="list-style-type: none"> 1. ██████████ (Ηγούμενος), ██████████ 2. Παπασπυρόπουλος Ιωάννης (Πρόεδρος), ██████████ | |
| Χώροι καταφυγής | Απουσία χώρου καταφυγής | |
| Υποδομές ειδικού ενδιαφέροντος | | |



| ΔΗΜΟΤΙΚΗ ΚΟΙΝΟΤΗΤΑ ΔΡΟΣΙΑΣ | Οικισμός: : Δροσιά | (2/2) |
|---|---|-------|
| Α. Επιμέρους στοιχεία | | |
| Είδος απομάκρυνσης | ΟΙΚΙΣΜΟΣ ΓΙΑ ΟΛΙΚΗ ΑΠΟΜΑΚΡΥΝΣΗ | |
| Δημογραφικά στοιχεία | <ul style="list-style-type: none"> • 198 κάτοικοι (Απογραφή 2021 ΕΛΣΤΑΤ) • 40 μόνιμοι κάτοικοι (εκτίμηση Προέδρου Κοινότητας) • 70 πληθυσμός κατά την αντιπυρική περίοδο (εκτίμηση Προέδρου Κοινότητας) <p><u>Μέσα για μετακίνηση πληθυσμού:</u> ίδια μέσα, λεωφορείο (μνημόνιο συνεργασίας), ταξί (μνημόνιο συνεργασίας)</p> | |
| Ευάλωτος πληθυσμός* <i>* Το μητρώο ευάλωτων πολιτών βρίσκεται υπό σύσταση</i> | <ul style="list-style-type: none"> • 3 (αριθμητική εκτίμηση Προέδρου Κοινότητας και Κοινωνικών Δομών Δήμου) <p><u>Μέσα για μετακίνηση ευάλωτου πληθυσμού:</u> συμβατικό επιβατηγό όχημα ΑΤΟΜΑ: 3 ασθενοφόρο</p> | |
| Οδοί διαφυγής | <ul style="list-style-type: none"> • <u>Προς</u> Κούμπερι • <u>Προς</u> Σταυροδρόμι | |
| Χώροι συγκέντρωσης (υπαίθριοι χώροι) | <ol style="list-style-type: none"> 1. Πλατεία 2. Πλάτωμα δρόμου | |
| Χώροι καταφυγής | <ol style="list-style-type: none"> 1. ΕΚΚΛΗΣΙΑ <p><u>ΥΠΕΥΘΥΝΟΙ :</u></p> <ol style="list-style-type: none"> 1. Ζώρλας Δημ. (πρόεδρος), τηλ : 6 [REDACTED] 2. [REDACTED] | |
| Υποδομές ειδικού ενδιαφέροντος | | |

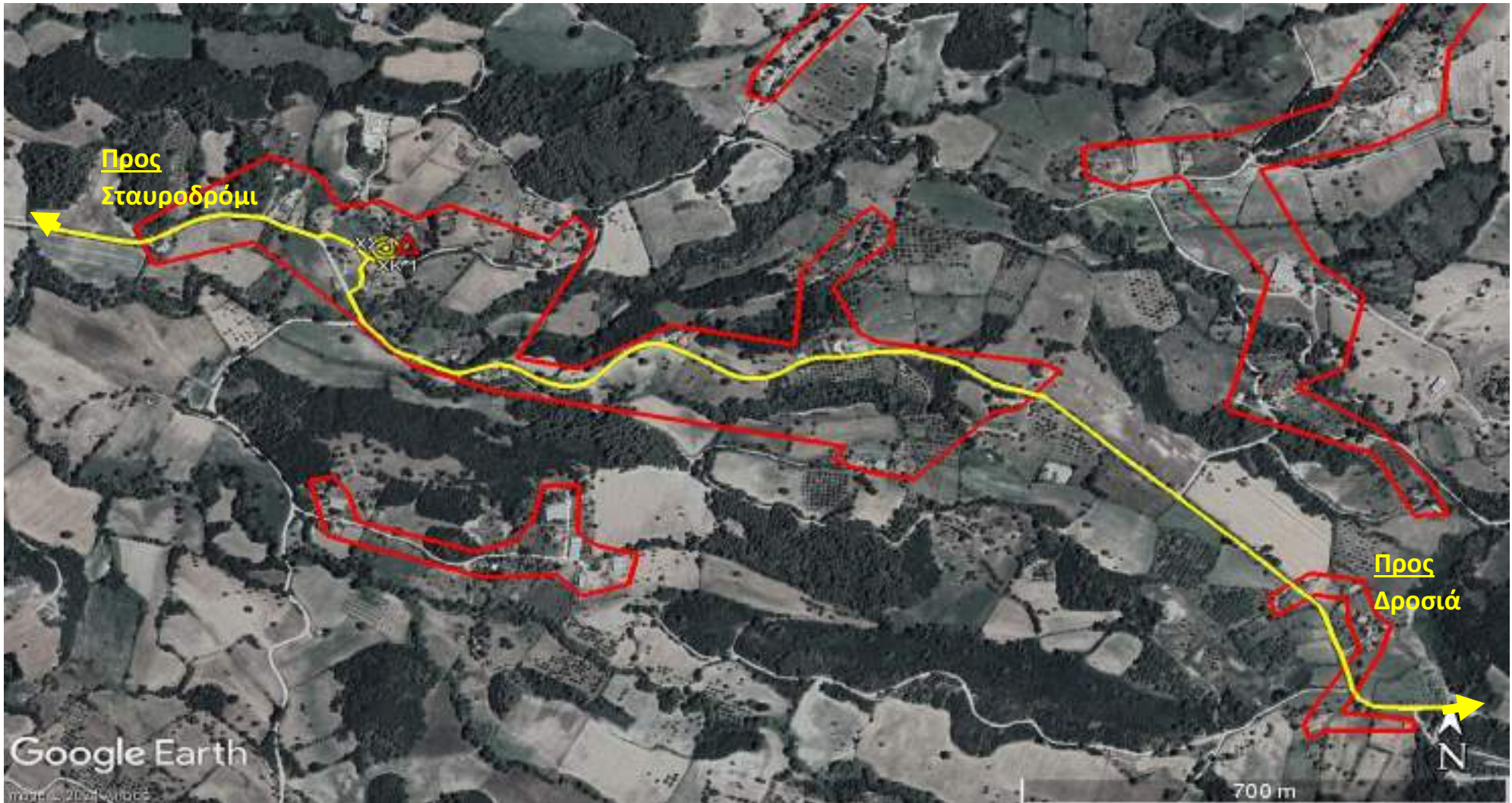

| ΔΗΜΟΤΙΚΗ ΚΟΙΝΟΤΗΤΑ ΔΡΟΣΙΑΣ | Οικισμός: : Κάτω Δροσιά | (2/2) |
|---|--|-------|
| Α. Επιμέρους στοιχεία | | |
| Είδος απομάκρυνσης | ΟΙΚΙΣΜΟΣ ΓΙΑ ΟΛΙΚΗ ΑΠΟΜΑΚΡΥΝΣΗ | |
| Δημογραφικά στοιχεία | <ul style="list-style-type: none"> • 162 κάτοικοι (Απογραφή 2021 ΕΛΣΤΑΤ) • 30 μόνιμοι κάτοικοι (εκτίμηση Προέδρου Κοινότητας) • 40 πληθυσμός κατά την αντιπυρική περίοδο (εκτίμηση Προέδρου Κοινότητας) <p>Μέσα για μετακίνηση πληθυσμού: ίδια μέσα, λεωφορείο (μνημόνιο συνεργασίας), ταξί (μνημόνιο συνεργασίας)</p> | |
| Ευάλωτος πληθυσμός* <i>* Το μητρώο ευάλωτων πολιτών βρίσκεται υπό σύσταση</i> | <ul style="list-style-type: none"> • 1 (αριθμητική εκτίμηση Προέδρου Κοινότητας και Κοινωνικών Δομών Δήμου) <p>Μέσα για μετακίνηση ευάλωτου πληθυσμού: συμβατικό επιβατηγό όχημα ΑΤΟΜΑ 1</p> | |
| Οδοί διαφυγής | <ul style="list-style-type: none"> • Προς Δροσιά • Προς Σταυροδρόμι | |
| Χώροι συγκέντρωσης (υπαίθριοι χώροι) | <ol style="list-style-type: none"> 1. Αύλειος χώρος πολιτιστικού κέντρου | |
| Χώροι καταφυγής | <ol style="list-style-type: none"> 1. Πολιτιστικό κέντρο <p><u>ΥΠΕΥΘΥΝΟΙ :</u></p> <ol style="list-style-type: none"> 1. Ζώρλας Δημήτριος (πρόεδρος), τηλ ██████████ 2. ██████████ | |
| Υποδομές ειδικού ενδιαφέροντος | | |

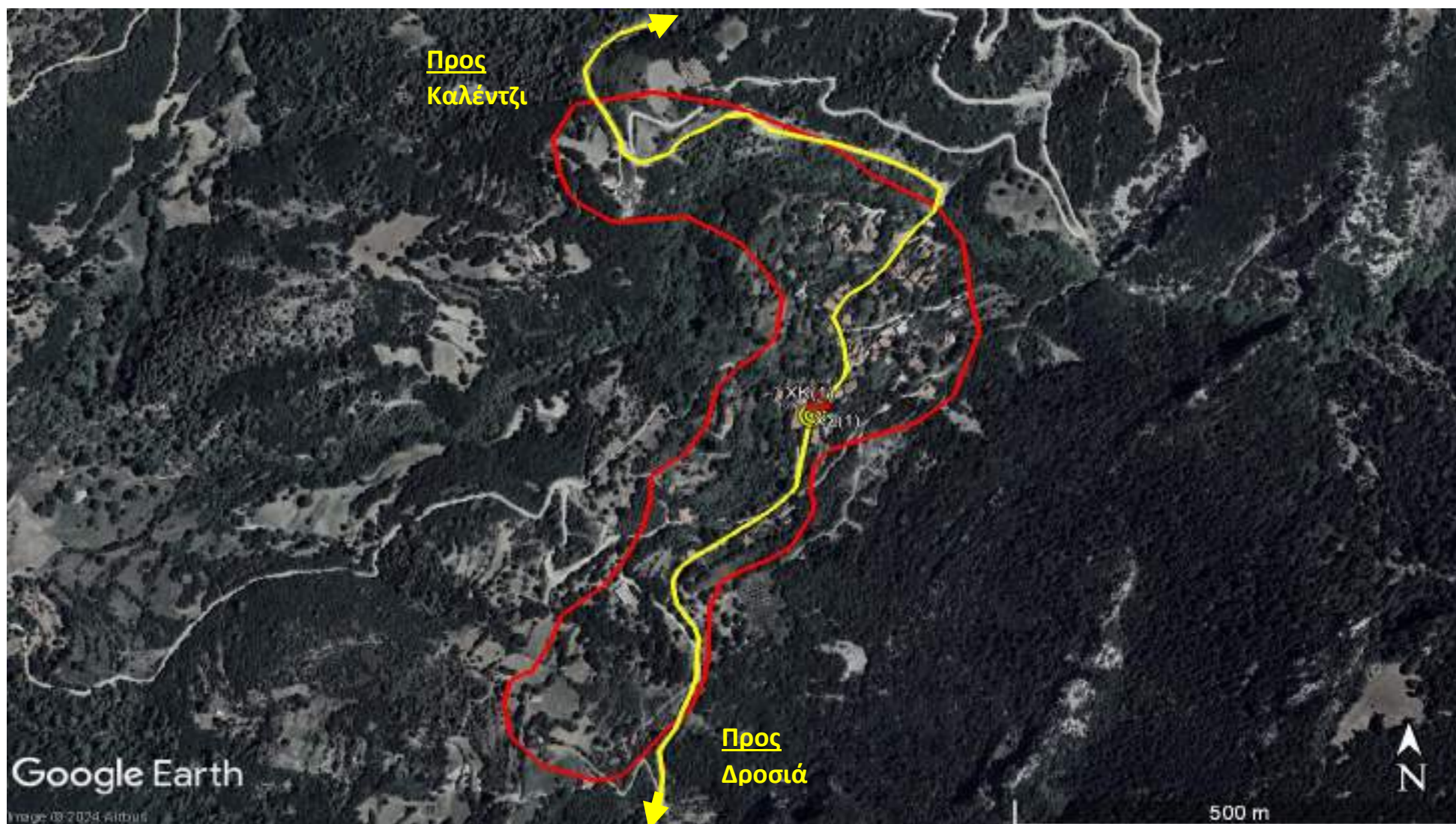

| | | |
|----------------------------|--------------------|-------|
| ΔΗΜΟΤΙΚΗ ΚΟΙΝΟΤΗΤΑ ΔΡΟΣΙΑΣ | Οικισμός: Κούμπερη | (2/2) |
|----------------------------|--------------------|-------|

Α. Επιμέρους στοιχεία

| Είδος απομάκρυνσης | ΟΙΚΙΣΜΟΣ ΓΙΑ ΟΛΙΚΗ ΑΠΟΜΑΚΡΥΝΣΗ |
|---|--|
| Δημογραφικά στοιχεία | <ul style="list-style-type: none"> 70 κάτοικοι (Απογραφή 2021 ΕΛΣΤΑΤ) 45 μόνιμοι κάτοικοι (εκτίμηση Προέδρου Κοινότητας) 50 πληθυσμός κατά την αντιτυρική περίοδο (εκτίμηση Προέδρου Κοινότητας) <p><u>Μέσα για μετακίνηση πληθυσμού:</u> ίδια μέσα, λεωφορείο (μνημόνιο συνεργασίας), ταξί (μνημόνιο συνεργασίας)</p> |
| Ευάλωτος πληθυσμός* * Το μητρώο ευάλωτων πολιτών βρίσκεται υπό σύσταση | <ul style="list-style-type: none"> 1 (αριθμητική εκτίμηση Προέδρου Κοινότητας και Κοινωνικών Δομών Δήμου) <p><u>Μέσα για μετακίνηση ευάλωτου πληθυσμού:</u> συμβατικό επιβατηγό όχημα: ΑΤΟΜΑ 1</p> |
| Οδοί διαφυγής | <ul style="list-style-type: none"> <u>Προς</u> Δροσιά <u>Προς</u> Καλέντζι |
| Χώροι συγκέντρωσης (υπαίθριοι χώροι) | <ul style="list-style-type: none"> Αύλειος χώρος Ι.Ν. Παναγίας |
| Χώροι καταφυγής | <ul style="list-style-type: none"> Ι.Ν. Παναγίας <p><u>ΥΠΕΥΘΥΝΟΙ:</u></p> <ol style="list-style-type: none"> 1. Ζώρλας Δημήτριος (πρόεδρος) τηλ : ██████████ 2. ██████████ τηλ : ██████████ |
| Υποδομές ειδικού ενδιαφέροντος | |

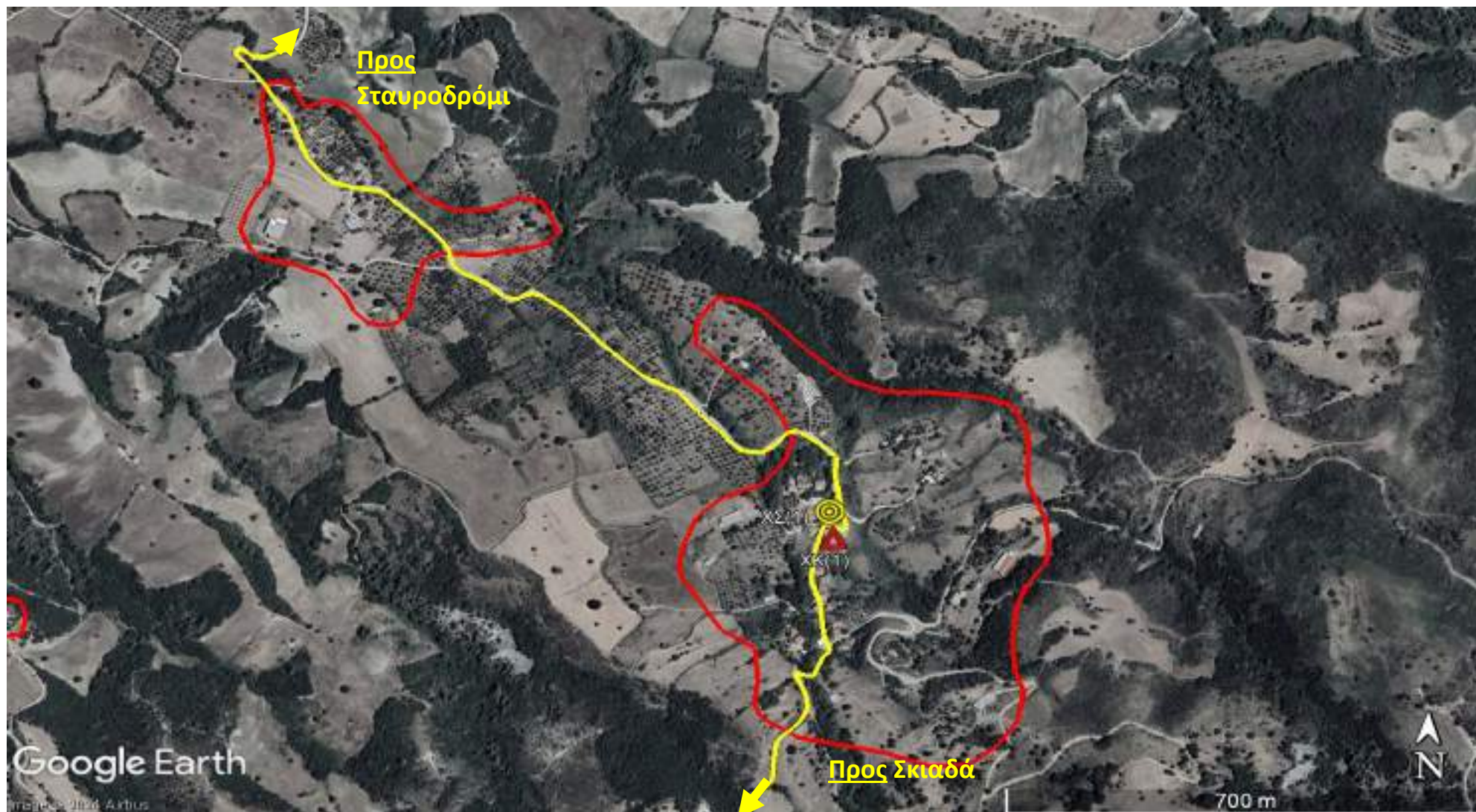

| | | |
|----------------------------|-------------------|-------|
| ΔΗΜΟΤΙΚΗ ΚΟΙΝΟΤΗΤΑ ΔΡΟΣΙΑΣ | Οικισμός: : Πτέρη | (2/2) |
|----------------------------|-------------------|-------|

Α. Επιμέρους στοιχεία

| | |
|--|---|
| Είδος απομάκρυνσης | ΟΙΚΙΣΜΟΣ ΓΙΑ ΟΛΙΚΗ ΑΠΟΜΑΚΡΥΝΣΗ |
| Δημογραφικά στοιχεία | <ul style="list-style-type: none"> • 64 κάτοικοι (Απογραφή 2021 ΕΛΣΤΑΤ) • 50 μόνιμοι κάτοικοι (εκτίμηση Προέδρου Κοινότητας) • 50 πληθυσμός κατά την αντιπυρική περίοδο (εκτίμηση Προέδρου Κοινότητας) <p><u>Μέσα για μετακίνηση πληθυσμού:</u> ίδια μέσα, λεωφορείο (μνημόνιο συνεργασίας), ταξί (μνημόνιο συνεργασίας)</p> |
| Ευάλωτος πληθυσμός* | <ul style="list-style-type: none"> • 2 (αριθμητική εκτίμηση Προέδρου Κοινότητας και Κοινωνικών Δομών Δήμου) <p><u>Μέσα για μετακίνηση ευάλωτου πληθυσμού:</u> συμβατικό επιβατηγό όχημα: ΑΤΟΜΑ 1 Ασθενοφόρο: ΑΤΟΜΑ 1</p> |
| * Το μητρώο ευάλωτων πολιτών βρίσκεται υπό σύσταση | |
| Οδοί διαφυγής | <ul style="list-style-type: none"> • <u>Προς</u> Σταυροδρόμι • <u>Προς</u> Σκιαδά (χωματόδρομος) |
| Χώροι συγκέντρωσης (υπαίθριοι χώροι) | 1. Αύλειος χώρος εκκλησίας |
| Χώροι καταφυγής | 1. Εκκλησία <u>ΥΠΕΥΘΥΝΟΙ:</u> 1. Ζώρλας Δημήτριος (πρόεδρος), τηλ : ██████████ 2. ██████████ |
| Υποδομές ειδικού ενδιαφέροντος | |