

ΔΗΜΟΤΙΚΗ ΚΟΙΝΟΤΗΤΑ ΚΑΛΕΝΤΖΙΟΥ	Οικισμός: ΑΓΙΟΣ ΓΕΩΡΓΙΟΣ	(2/2)
-------------------------------	--------------------------	-------

Α. Επιμέρους στοιχεία

Είδος απομάκρυνσης	ΟΙΚΙΣΜΟΣ ΓΙΑ ΜΕΡΙΚΗ ΑΠΟΜΑΚΡΥΝΣΗ
Δημογραφικά στοιχεία	<ul style="list-style-type: none"> 64 κάτοικοι (Απογραφή 2021 ΕΛΣΤΑΤ) 25 μόνιμοι κάτοικοι (εκτίμηση Προέδρου Κοινότητας) 35 πληθυσμός κατά την αντιπυρική περίοδο (εκτίμηση Προέδρου Κοινότητας) <p><u>Μέσα για μετακίνηση πληθυσμού:</u> ίδια μέσα, λεωφορείο (μνημόνιο συνεργασίας), ταξί (μνημόνιο συνεργασίας)</p>
Ευάλωτος πληθυσμός*	<ul style="list-style-type: none"> 2 (αριθμητική εκτίμηση Προέδρου Κοινότητας και Κοινωνικών Δομών Δήμου) <p><u>Μέσα για μετακίνηση ευάλωτου πληθυσμού:</u> συμβατικό επιβατηγό όχημα ασθενοφόρο</p>
* Το μητρώο ευάλωτων πολιτών βρίσκεται υπό σύσταση	
Οδοί διαφυγής	<ul style="list-style-type: none"> Προς ΕΟ 33 ΔΙΑΣΕΛΛΟ Προς Μπατζέικα
Χώροι συγκέντρωσης (υπαίθριοι χώροι)	1. Κοινοτικό κατάστημα
Χώροι καταφυγής	<p>1. Κοινοτικό κατάστημα</p> <p><u>ΥΠΕΥΘΥΝΟΙ:</u> ΠΡΟΕΔΡΟΣ: Σταματοπούλου Χαρίκλεια [REDACTED] ΑΝΤΙΔΗΜΑΡΧΟΣ: Ανδρικόπουλος Αθανάσιος τηλ [REDACTED]</p>
Υποδομές ειδικού ενδιαφέροντος	

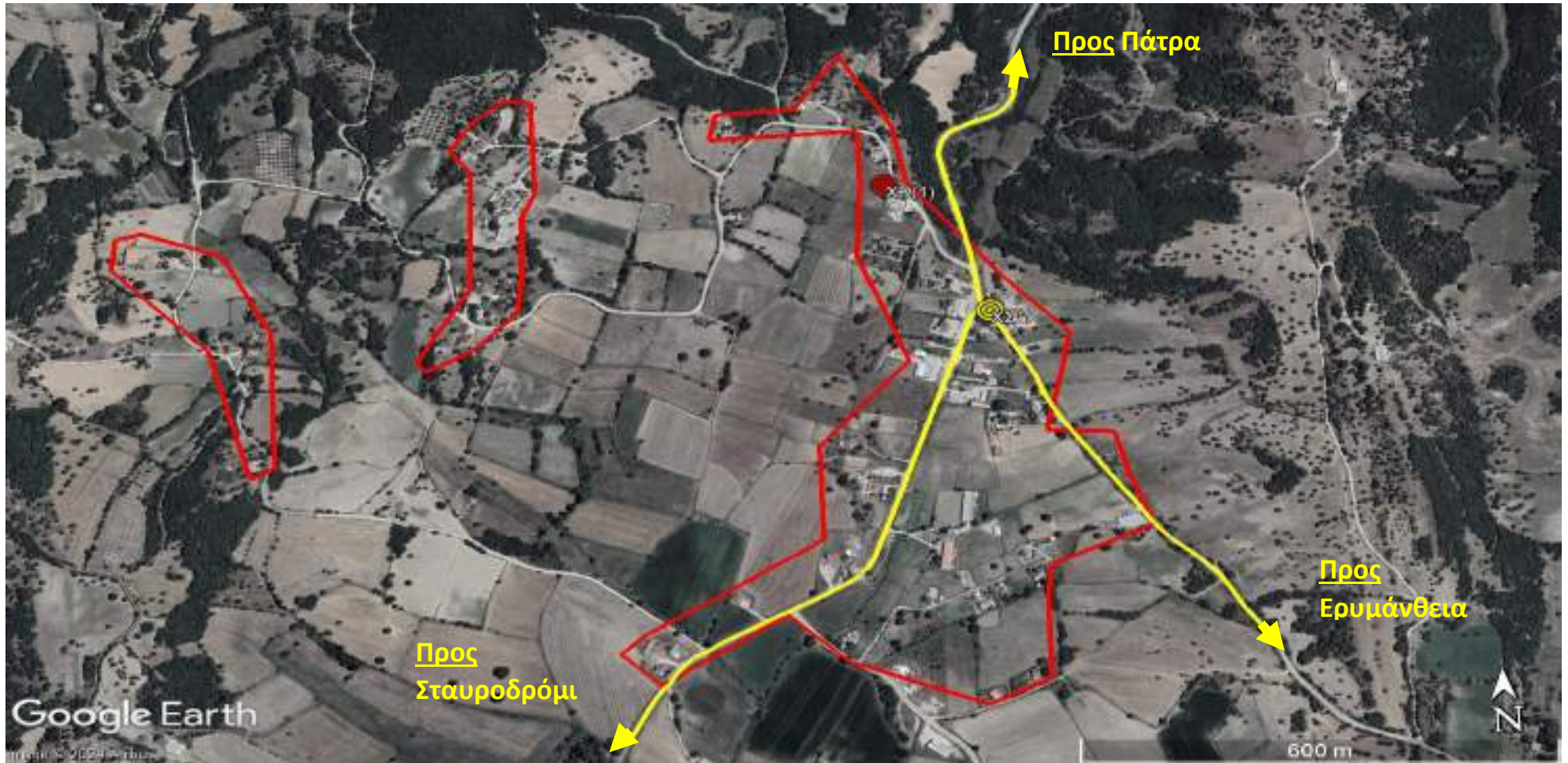

ΔΗΜΟΤΙΚΗ ΚΟΙΝΟΤΗΤΑ ΚΑΛΕΝΤΖΙΟΥ	Οικισμός: Αβράμιον	(2/2)
-------------------------------	--------------------	-------

Α. Επιμέρους στοιχεία

Είδος απομάκρυνσης	ΟΙΚΙΣΜΟΣ ΓΙΑ ΜΕΡΙΚΗ ΑΠΟΜΑΚΡΥΝΣΗ
Δημογραφικά στοιχεία	<ul style="list-style-type: none"> • 41 κάτοικοι (Απογραφή 2021 ΕΛΣΤΑΤ) • 30 κάτοικοι (εκτίμηση Προέδρου Κοινότητας) • 30 πληθυσμός κατά την αντιπυρική περίοδο (εκτίμηση Προέδρου Κοινότητας) <p><u>Μέσα για μετακίνηση πληθυσμού:</u> ίδια μέσα, λεωφορείο (μνημόνιο συνεργασίας), ταξί (μνημόνιο συνεργασίας)</p>
Ευάλωτος πληθυσμός* <i>* Το μητρώο ευάλωτων πολιτών βρίσκεται υπό σύσταση</i>	<ul style="list-style-type: none"> • 1 (αριθμητική εκτίμηση Προέδρου Κοινότητας και Κοινωνικών Δομών Δήμου) <p><u>Μέσα για μετακίνηση ευάλωτου πληθυσμού:</u> συμβατικό επιβατηγό όχημα Ασθενοφόρο: ΑΤΟΜΟ 1</p>
Οδοί διαφυγής	<ul style="list-style-type: none"> • <u>Προς</u> Σταυροδρόμι • <u>Προς</u> Πάτρα • <u>Προς</u> Ερυμάνθεια
Χώροι συγκέντρωσης (υπαίθριοι χώροι)	1. Διασταύρωση Διάσελλο
Χώροι καταφυγής	1. Εκκλησία Αγία Βαρβάρα <u>ΥΠΕΥΘΥΝΟΙ:</u> 1. ██ 2. Σταματοπούλου Χαρίκλεια (πρόεδρος), τηλ. ██
Υποδομές ειδικού ενδιαφέροντος	

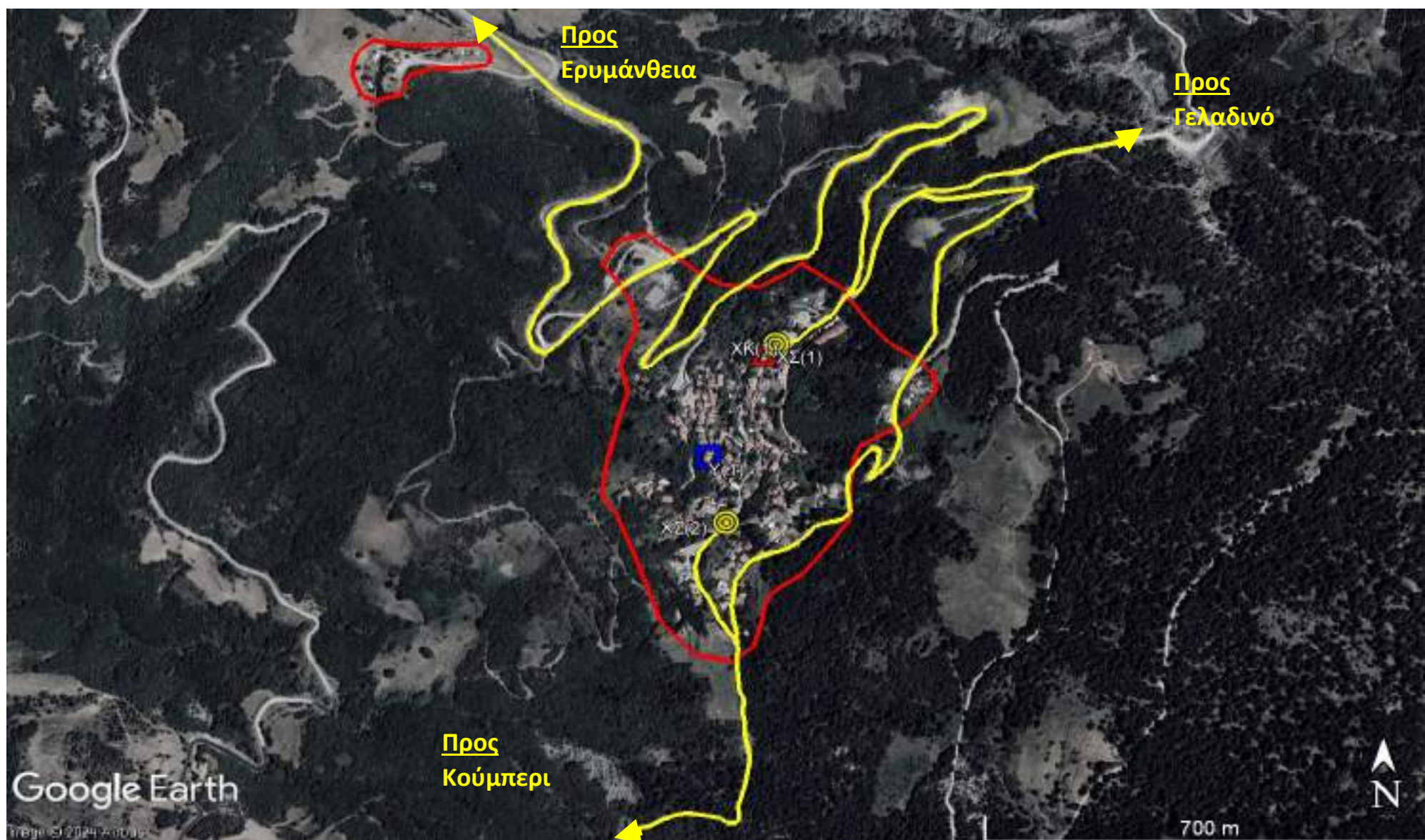

ΔΗΜΟΤΙΚΗ ΚΟΙΝΟΤΗΤΑ ΚΑΛΕΝΤΖΙΟΥ	Οικισμός: Καλέντζι	(2/2)
-------------------------------	--------------------	-------

Α. Επιμέρους στοιχεία

Είδος απομάκρυνσης	ΟΙΚΙΣΜΟΣ ΓΙΑ ΟΛΙΚΗ ΑΠΟΜΑΚΡΥΝΣΗ
Δημογραφικά στοιχεία	<ul style="list-style-type: none"> • 74 κάτοικοι (Απογραφή 2021 ΕΛΣΤΑΤ) • 35 μόνιμοι κάτοικοι (εκτίμηση Προέδρου Κοινότητας) • 150 πληθυσμός κατά την αντιπυρική περίοδο (εκτίμηση Προέδρου Κοινότητας) <p><u>Μέσα για μετακίνηση πληθυσμού:</u> ίδια μέσα, λεωφορείο (μνημόνιο συνεργασίας), ταξί (μνημόνιο συνεργασίας)</p>
Ευάλωτος πληθυσμός*	<ul style="list-style-type: none"> • 2 (αριθμητική εκτίμηση Προέδρου Κοινότητας και Κοινωνικών Δομών Δήμου) <p><u>Μέσα για μετακίνηση ευάλωτου πληθυσμού:</u> συμβατικό επιβατηγό όχημα: ΑΤΟΜΑ 2</p> <p><i>* Το μητρώο ευάλωτων πολιτών βρίσκεται υπό σύσταση</i></p>
Οδοί διαφυγής	<ul style="list-style-type: none"> • <u>Προς</u> Ερυμάνθεια • <u>Προς</u> Κούμπερι • <u>Προς</u> Γελαδινό
Χώροι συγκέντρωσης (υπαίθριοι χώροι)	<ol style="list-style-type: none"> 1. Πλατεία Παπανδρέου 2. Πλατεία πλησίον νεκροταφείου
Χώροι καταφυγής	<ol style="list-style-type: none"> 1. Αίθουσα πολιτιστικών εκδηλώσεων <p><u>ΥΠΕΥΘΥΝΟΙ:</u></p> <ol style="list-style-type: none"> 1. Σταματοπούλου Χαρίκλεια (πρόεδρος), τηλ. ██████████ 2. Ανδρικόπουλος Αθανάσιος (αντιδήμαρχος), τηλ. ██████████
Υποδομές ειδικού ενδιαφέροντος	<ol style="list-style-type: none"> 1. Μουσείο οικογένειας Παπανδρέου



Α. Επιμέρους στοιχεία

Είδος απομάκρυνσης	ΟΙΚΙΣΜΟΣ ΓΙΑ ΜΕΡΙΚΗ ΑΠΟΜΑΚΡΥΝΣΗ
Δημογραφικά στοιχεία	<ul style="list-style-type: none"> • 97 κάτοικοι (Απογραφή 2021 ΕΛΣΤΑΤ) • 45 μόνιμοι κάτοικοι (εκτίμηση Προέδρου Κοινότητας) • 60 πληθυσμός κατά την αντιπυρική περίοδο (εκτίμηση Προέδρου Κοινότητας) <p><u>Μέσα για μετακίνηση πληθυσμού:</u> ίδια μέσα, λεωφορείο (μνημόνιο συνεργασίας), ταξί (μνημόνιο συνεργασίας)</p>
Ευάλωτος πληθυσμός*	<ul style="list-style-type: none"> • 1 (αριθμητική εκτίμηση Προέδρου Κοινότητας και Κοινωνικών Δομών Δήμου) <p><u>Μέσα για μετακίνηση ευάλωτου πληθυσμού:</u> συμβατικό επιβατηγό όχημα: ΑΤΟΜΑ 1 ασθενοφόρο</p>
* Το μητρώο ευάλωτων πολιτών βρίσκεται υπό σύσταση	
Οδοί διαφυγής	<ul style="list-style-type: none"> • <u>Προς</u> Άγιο Γεώργιο • <u>Προς</u> Αγ.Μαρίνα • <u>Προς</u> Βασιλικό Καλεντζίου
Χώροι συγκέντρωσης (υπαίθριοι χώροι)	1. Διασταύρωση προς παλιό σχολείο
Χώροι καταφυγής	1. Κοινοτικό κατάστημα στον οικισμό Άγιου Γεώργιου <u>ΥΠΕΥΘΥΝΟΙ:</u> 1. Σταματοπούλου Χαρίκλεια (πρόεδρος), τηλ. ██████████ 2. Ανδρικόπουλος Αθανάσιος (αντιδήμαρχος), τηλ. ██████████
Υποδομές ειδικού ενδιαφέροντος	

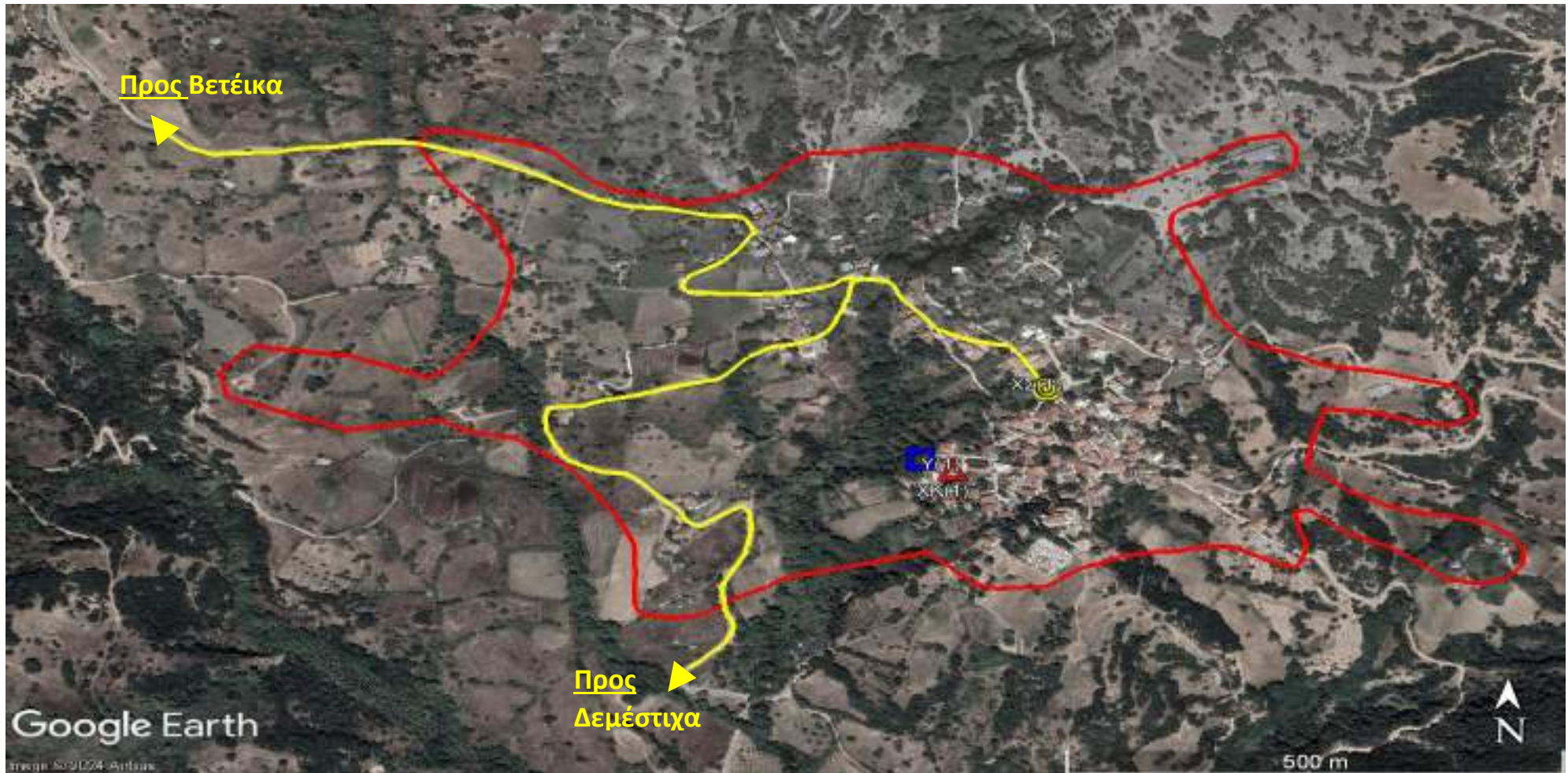

ΔΗΜΟΤΙΚΗ ΚΟΙΝΟΤΗΤΑ ΛΕΟΝΤΙΟΥ	Οικισμός: Λεόντιο	(2/2)
Α. Επιμέρους στοιχεία		
Είδος απομάκρυνσης	ΟΙΚΙΣΜΟΣ ΓΙΑ ΜΕΡΙΚΗ ΑΠΟΜΑΚΡΥΝΣΗ	
Δημογραφικά στοιχεία	<ul style="list-style-type: none"> • 306 μόνιμοι κάτοικοι (Απογραφή 2021 ΕΛΣΤΑΤ) • 150 μόνιμοι κάτοικοι (εκτίμηση Προέδρου Κοινότητας) • 500 πληθυσμός κατά την αντιπυρική περίοδο (εκτίμηση Προέδρου Κοινότητας) <p>Μέσα για μετακίνηση πληθυσμού: ίδια μέσα, λεωφορείο (μνημόνιο συνεργασίας), ταξί (μνημόνιο συνεργασίας)</p>	
Ευάλωτος πληθυσμός* <i>* Το μητρώο ευάλωτων πολιτών βρίσκεται υπό σύσταση</i>	<ul style="list-style-type: none"> • 20 (αριθμητική εκτίμηση Προέδρου Κοινότητας και Κοινωνικών Δομών Δήμου) <p>Μέσα για μετακίνηση ευάλωτου πληθυσμού: συμβατικό επιβατηγό όχημα: ΑΤΟΜΑ 16 Ασθενοφόρο: ΑΤΟΜΑ 4</p>	
Οδοί διαφυγής	<ul style="list-style-type: none"> • <u>Προς</u> Δεμέστιχα • <u>Προς</u> Βετέικα 	
Χώροι συγκέντρωσης (υπαίθριοι χώροι)	1. Κεντρική πλατεία	
Χώροι καταφυγής	1. Δημοτικό Σχολείο <u>ΥΠΕΥΘΥΝΟΙ:</u> 1. Διαμαντόπουλος Βασίλειος (πρόεδρος), τηλ. 6 [REDACTED] 2. Παπαναγιώτου Αθανάσιος (αντιδήμαρχος), τηλ. [REDACTED]	
Υποδομές ειδικού ενδιαφέροντος	1. Δημοτικό Σχολείο (15 μαθητές , σχολικό έτος 2023-2024)	

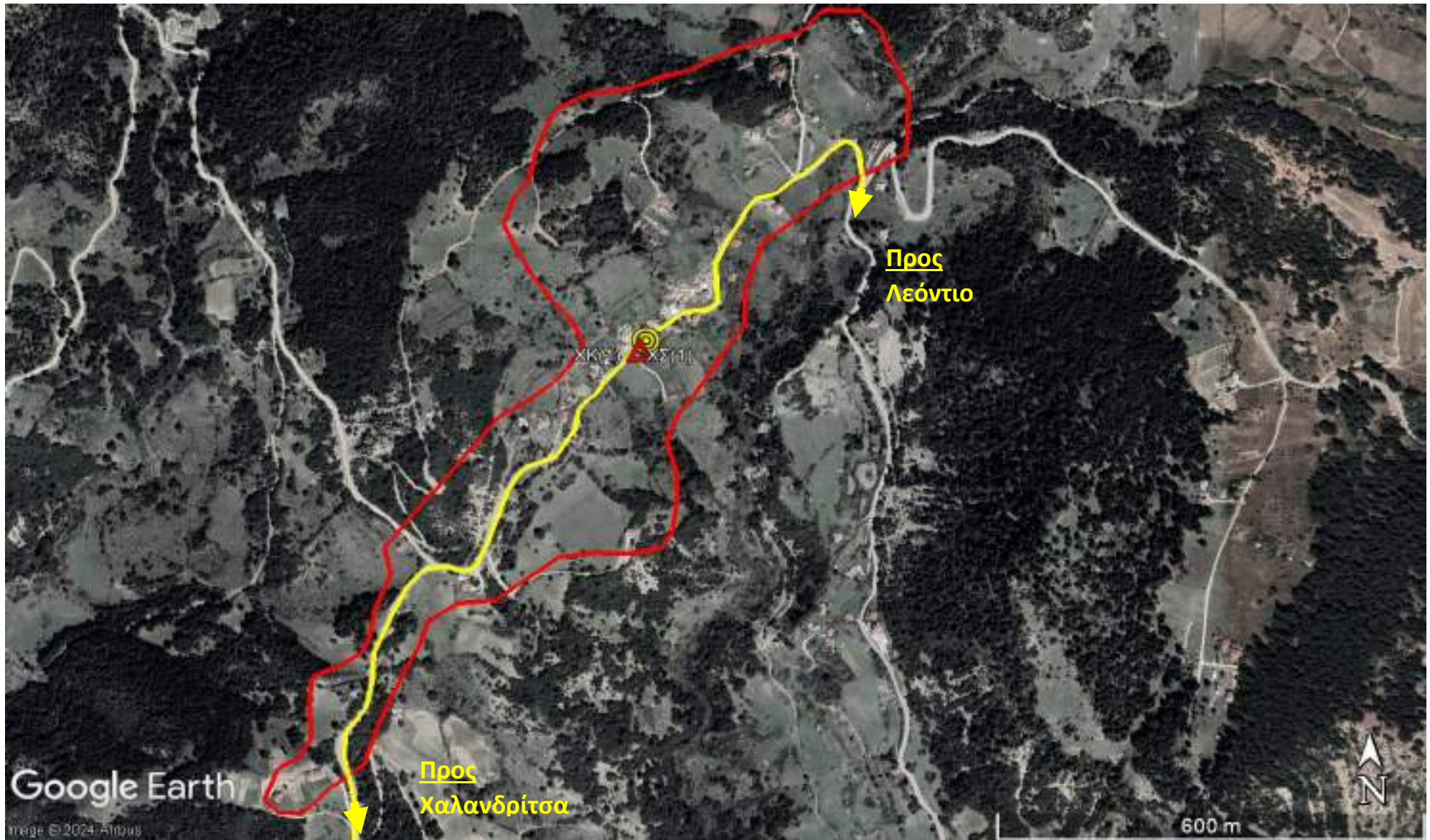

Α. Επιμέρους στοιχεία

Είδος απομάκρυνσης	ΟΙΚΙΣΜΟΣ ΓΙΑ ΜΕΡΙΚΗ ΑΠΟΜΑΚΡΥΝΣΗ
Δημογραφικά στοιχεία	<ul style="list-style-type: none"> • 35 κάτοικοι (Απογραφή 2021 ΕΛΣΤΑΤ) • 15 μόνιμοι κάτοικοι (εκτίμηση Προέδρου Κοινότητας) • 50 πληθυσμός κατά την αντιपुरική περίοδο (εκτίμηση Προέδρου Κοινότητας) <p><u>Μέσα για μετακίνηση πληθυσμού:</u> ίδια μέσα, λεωφορείο (μνημόνιο συνεργασίας), ταξί (μνημόνιο συνεργασίας)</p>
Ευάλωτος πληθυσμός* <i>* Το μητρώο ευάλωτων πολιτών βρίσκεται υπό σύσταση</i>	<ul style="list-style-type: none"> • 5 (αριθμητική εκτίμηση Προέδρου Κοινότητας και Κοινωνικών Δομών Δήμου) <p><u>Μέσα για μετακίνηση ευάλωτου πληθυσμού:</u> συμβατικό επιβατηγό όχημα ΑΤΟΜΑ : 3 Ασθενοφόρο ΑΤΟΜΑ : 2</p>
Οδοί διαφυγής	<ul style="list-style-type: none"> • <u>Προς</u> Χαλανδρίτσα • <u>Προς</u> Λεόντιο
Χώροι συγκέντρωσης (υπαίθριοι χώροι)	1. Πλατεία
Χώροι καταφυγής	1. Κοινοτικό γραφείο <u>ΥΠΕΥΘΥΝΟΙ:</u> 1. Διαμαντόπουλος Βασίλειος (πρόεδρος), τηλ. ██████████ 2. Παπαναγιώτου Αθανάσιος (αντιδήμαρχος), τηλ. ██████████
Υποδομές ειδικού ενδιαφέροντος	



ΔΗΜΟΤΙΚΗ ΚΟΙΝΟΤΗΤΑ ΛΕΟΝΤΙΟΥ	Οικισμός: Γολέμι	(2/2)
-----------------------------	------------------	-------

Α. Επιμέρους στοιχεία

Είδος απομάκρυνσης	ΟΙΚΙΣΜΟΣ ΓΙΑ ΜΕΡΙΚΗ ΑΠΟΜΑΚΡΥΝΣΗ
Δημογραφικά στοιχεία	<ul style="list-style-type: none"> • 14 κάτοικοι (Απογραφή 2021 ΕΛΣΤΑΤ) • 5 μόνιμοι κάτοικοι (εκτίμηση Προέδρου Κοινότητας) • 50 πληθυσμός κατά την αντιτυρική περίοδο (εκτίμηση Προέδρου Κοινότητας) <p><u>Μέσα για μετακίνηση πληθυσμού:</u> ίδια μέσα, λεωφορείο (μνημόνιο συνεργασίας), ταξί (μνημόνιο συνεργασίας)</p>
Ευάλωτος πληθυσμός*	<ul style="list-style-type: none"> • 0 (αριθμητική εκτίμηση Προέδρου Κοινότητας και Κοινωνικών Δομών Δήμου) <p><u>Μέσα για μετακίνηση ευάλωτου πληθυσμού:</u> συμβατικό επιβατηγό όχημα ασθενοφόρο</p> <p><i>* Το μητρώο ευάλωτων πολιτών βρίσκεται υπό σύσταση</i></p>
Οδοί διαφυγής	<ul style="list-style-type: none"> • <u>Προς</u> Λεόντιο • <u>Προς</u> Ρακίτα
Χώροι συγκέντρωσης (υπαίθριοι χώροι)	1. Διασταύρωση στο κέντρο του χωριού
Χώροι καταφυγής	1. Εκκλησία Αγ. Παρασκευής στη Ρακίτα ΥΠΕΥΘΥΝΟΙ: 1. Διαμαντόπουλος Βασίλειος (πρόεδρος), τηλ. 6 [REDACTED] 2. Παπαναγιώτου Αθανάσιος (αντιδήμαρχος), τηλ. 6 [REDACTED]
Υποδομές ειδικού ενδιαφέροντος	

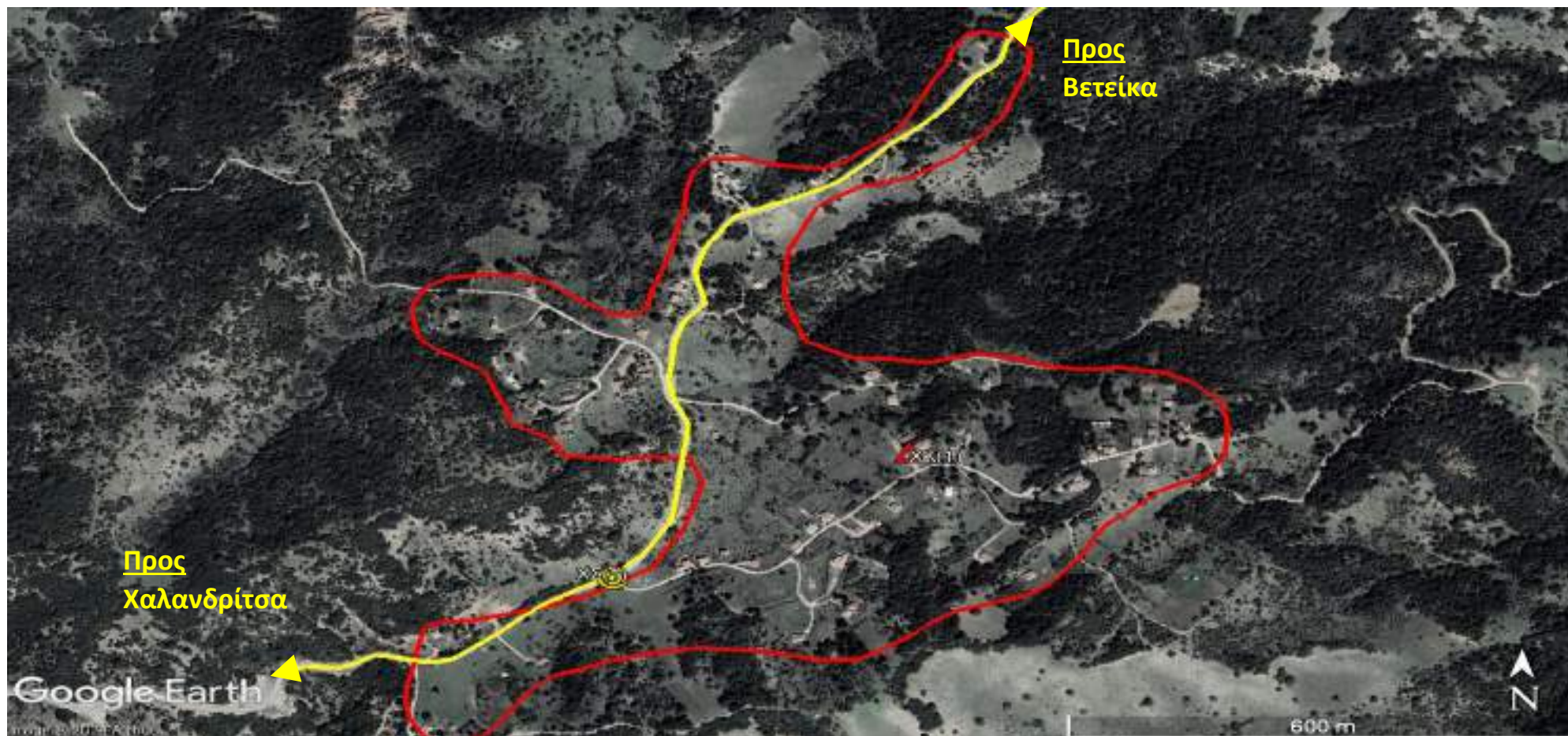

ΔΗΜΟΤΙΚΗ ΚΟΙΝΟΤΗΤΑ ΛΕΟΝΤΙΟΥ	Οικισμός: Θωμέικα	(2/2)
-----------------------------	-------------------	-------

Α. Επιμέρους στοιχεία

Είδος απομάκρυνσης	ΟΙΚΙΣΜΟΣ ΓΙΑ ΜΕΡΙΚΗ ΑΠΟΜΑΚΡΥΝΣΗ
Δημογραφικά στοιχεία	<ul style="list-style-type: none"> • 15 κάτοικοι (Απογραφή 2021 ΕΛΣΤΑΤ) • 5 μόνιμοι κάτοικοι (εκτίμηση Προέδρου Κοινότητας) • 60 πληθυσμός κατά την αντιπυρική περίοδο (εκτίμηση Προέδρου Κοινότητας) <p><u>Μέσα για μετακίνηση πληθυσμού:</u> ίδια μέσα, λεωφορείο (μνημόνιο συνεργασίας), ταξί (μνημόνιο συνεργασίας)</p>
Ευάλωτος πληθυσμός* <i>* Το μητρώο ευάλωτων πολιτών βρίσκεται υπό σύσταση</i>	<ul style="list-style-type: none"> • 0 (αριθμητική εκτίμηση Προέδρου Κοινότητας και Κοινωνικών Δομών Δήμου) <p><u>Μέσα για μετακίνηση ευάλωτου πληθυσμού:</u> συμβατικό επιβατηγό όχημα ασθενοφόρο</p>
Οδοί διαφυγής	<ul style="list-style-type: none"> • <u>Προς Χαλανδρίτσα</u> • <u>Προς Βετέικα</u>
Χώροι συγκέντρωσης (υπαίθριοι χώροι)	1. Διασταύρωση κεντρικής οδού με δρόμο προς εκκλησία
Χώροι καταφυγής	1. Εκκλησία <u>ΥΠΕΥΘΥΝΟΙ:</u> 1. Διαμαντόπουλος Βασίλειος (πρόεδρος), τηλ. ██████████ 2. Παπαναγιώτου Αθανάσιος (αντιδήμαρχος), τηλ. ██████████
Υποδομές ειδικού ενδιαφέροντος	

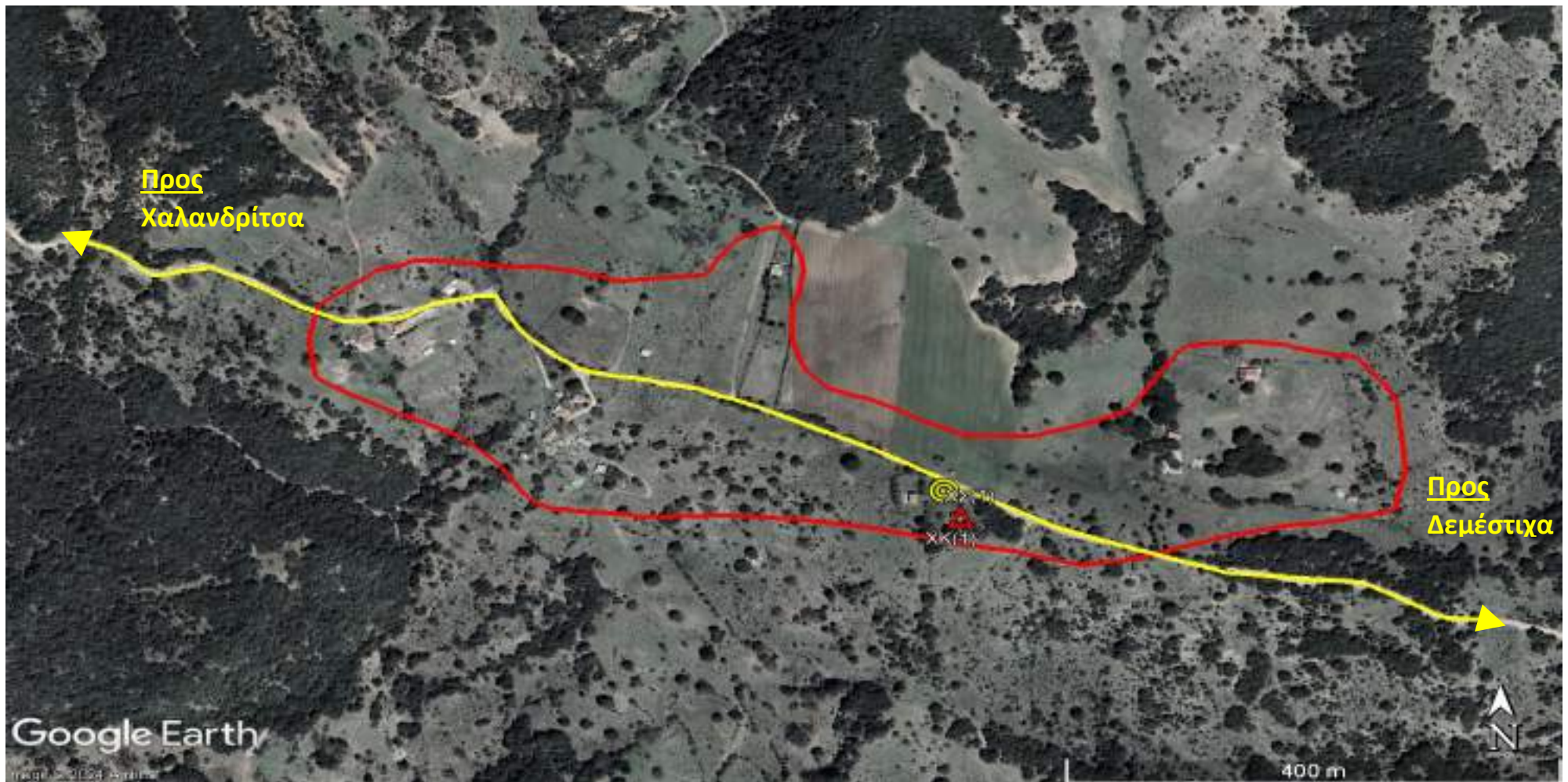

ΔΗΜΟΤΙΚΗ ΚΟΙΝΟΤΗΤΑ ΛΕΟΝΤΙΟΥ	Οικισμός: Κατσαϊτέικα	(2/2)
-----------------------------	-----------------------	-------

Α. Επιμέρους στοιχεία

Είδος απομάκρυνσης	ΟΙΚΙΣΜΟΣ ΓΙΑ ΜΕΡΙΚΗ ΑΠΟΜΑΚΡΥΝΣΗ
Δημογραφικά στοιχεία	<ul style="list-style-type: none"> • 13 κάτοικοι (Απογραφή 2021 ΕΛΣΤΑΤ) • 30 μόνιμοι κάτοικοι (εκτίμηση Προέδρου Κοινότητας) • 100 πληθυσμός κατά την αντιπυρική περίοδο (εκτίμηση Προέδρου Κοινότητας) <p><u>Μέσα για μετακίνηση πληθυσμού:</u> ίδια μέσα, λεωφορείο (μνημόνιο συνεργασίας), ταξί (μνημόνιο συνεργασίας)</p>
Ευάλωτος πληθυσμός*	<ul style="list-style-type: none"> • 5 (αριθμητική εκτίμηση Προέδρου Κοινότητας και Κοινωνικών Δομών Δήμου) <p><u>Μέσα για μετακίνηση ευάλωτου πληθυσμού:</u> συμβατικό επιβατηγό όχημα: ΑΤΟΜΑ 2 Ασθενοφόρο: ΑΤΟΜΑ 3</p>
* Το μητρώο ευάλωτων πολιτών βρίσκεται υπό σύσταση	
Οδοί διαφυγής	<ul style="list-style-type: none"> • <u>Προς Χαλανδρίτσα</u> • <u>Προς Δεμέστιχα</u>
Χώροι συγκέντρωσης (υπαίθριοι χώροι)	1. Αύλειος χώρος Ι.Ν. Μεταμόρφωσης του Σωτήρος.
Χώροι καταφυγής	1. Ι.Ν. Μεταμόρφωσης του Σωτήρος. <u>ΥΠΕΥΘΥΝΟΙ:</u> 1. Διαμαντόπουλος Βασίλειος (πρόεδρος), τηλ. 6 [REDACTED] 2. Κοσκινάς Γεώργιος (κάτοικος), τηλ. [REDACTED]
Υποδομές ειδικού ενδιαφέροντος	

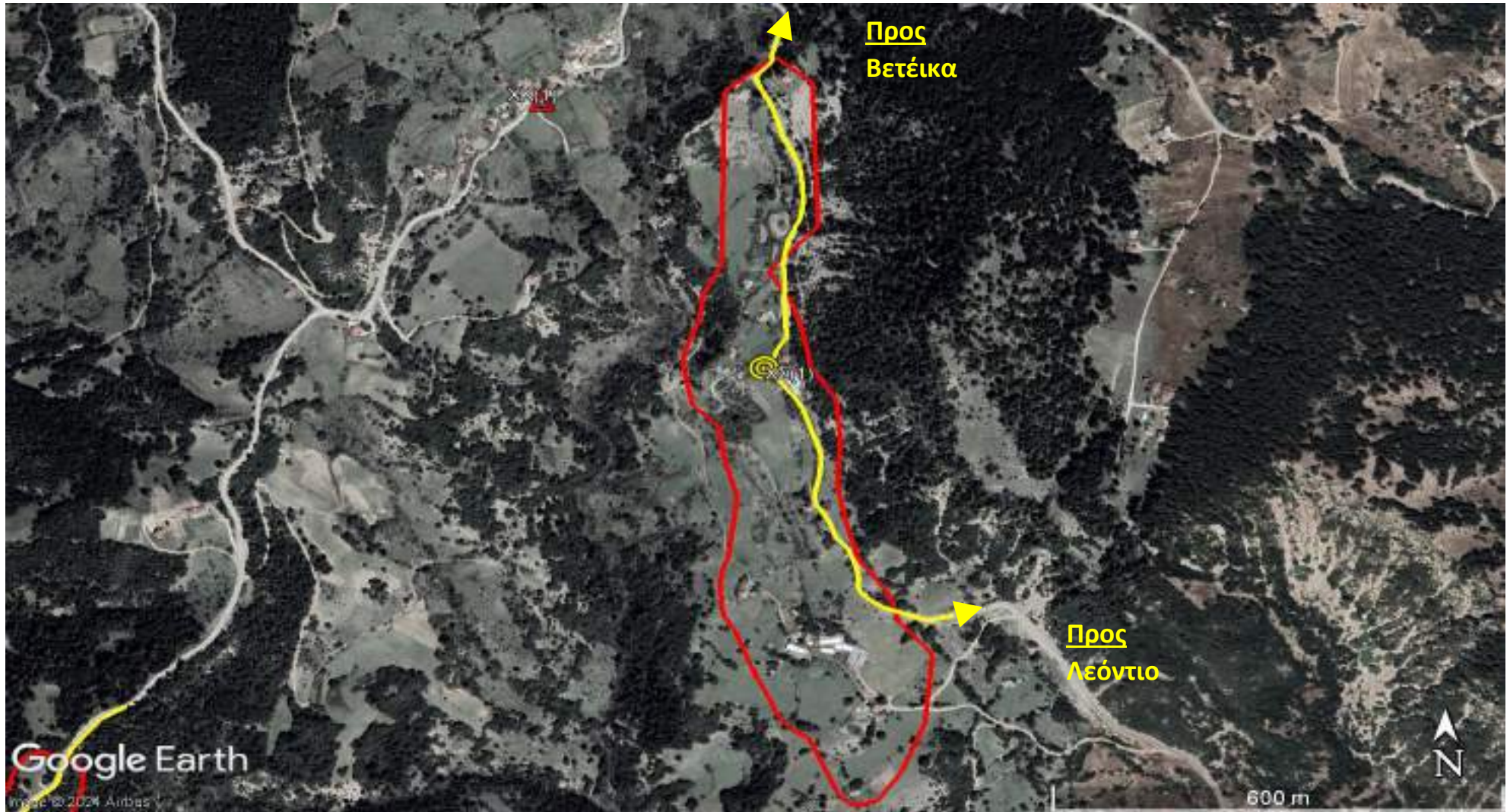

ΔΗΜΟΤΙΚΗ ΚΟΙΝΟΤΗΤΑ ΛΕΟΝΤΙΟΥ	Οικισμός: Κουναβαίικα	(2/2)
-----------------------------	-----------------------	-------

Α. Επιμέρους στοιχεία

Είδος απομάκρυνσης	ΟΙΚΙΣΜΟΣ ΓΙΑ ΜΕΡΙΚΗ ΑΠΟΜΑΚΡΥΝΣΗ
Δημογραφικά στοιχεία	<ul style="list-style-type: none"> • 11 κάτοικοι (Απογραφή 2021 ΕΛΣΤΑΤ) • 5 μόνιμοι κάτοικοι (εκτίμηση Προέδρου Κοινότητας) • 20 πληθυσμός κατά την αντιπυρική περίοδο (εκτίμηση Προέδρου Κοινότητας) <p><u>Μέσα για μετακίνηση πληθυσμού:</u> ίδια μέσα, λεωφορείο (μνημόνιο συνεργασίας), ταξί (μνημόνιο συνεργασίας)</p>
Ευάλωτος πληθυσμός*	<ul style="list-style-type: none"> • 0 (αριθμητική εκτίμηση Προέδρου Κοινότητας και Κοινωνικών Δομών Δήμου) <p><u>Μέσα για μετακίνηση ευάλωτου πληθυσμού:</u> συμβατικό επιβατηγό όχημα ασθενοφόρο</p> <p><i>* Το μητρώο ευάλωτων πολιτών βρίσκεται υπό σύσταση</i></p>
Οδοί διαφυγής	<ul style="list-style-type: none"> • <u>Προς Βετέικα</u> • <u>Προς Λεόντιο</u>
Χώροι συγκέντρωσης (υπαίθριοι χώροι)	<ol style="list-style-type: none"> 1. Διασταύρωση με κεντρική οδό
Χώροι καταφυγής	<ol style="list-style-type: none"> 1 Κοινοτικό γραφείο στα Βεταίικα <p><u>ΥΠΕΥΘΥΝΟΙ:</u></p> <ol style="list-style-type: none"> 1. Διαμαντόπουλος Βασίλειος (πρόεδρος), τηλ. ██████████ 2. Παπαναγιώτου Αθανάσιος (αντιδήμαρχος), τηλ. ██████████
Υποδομές ειδικού ενδιαφέροντος	

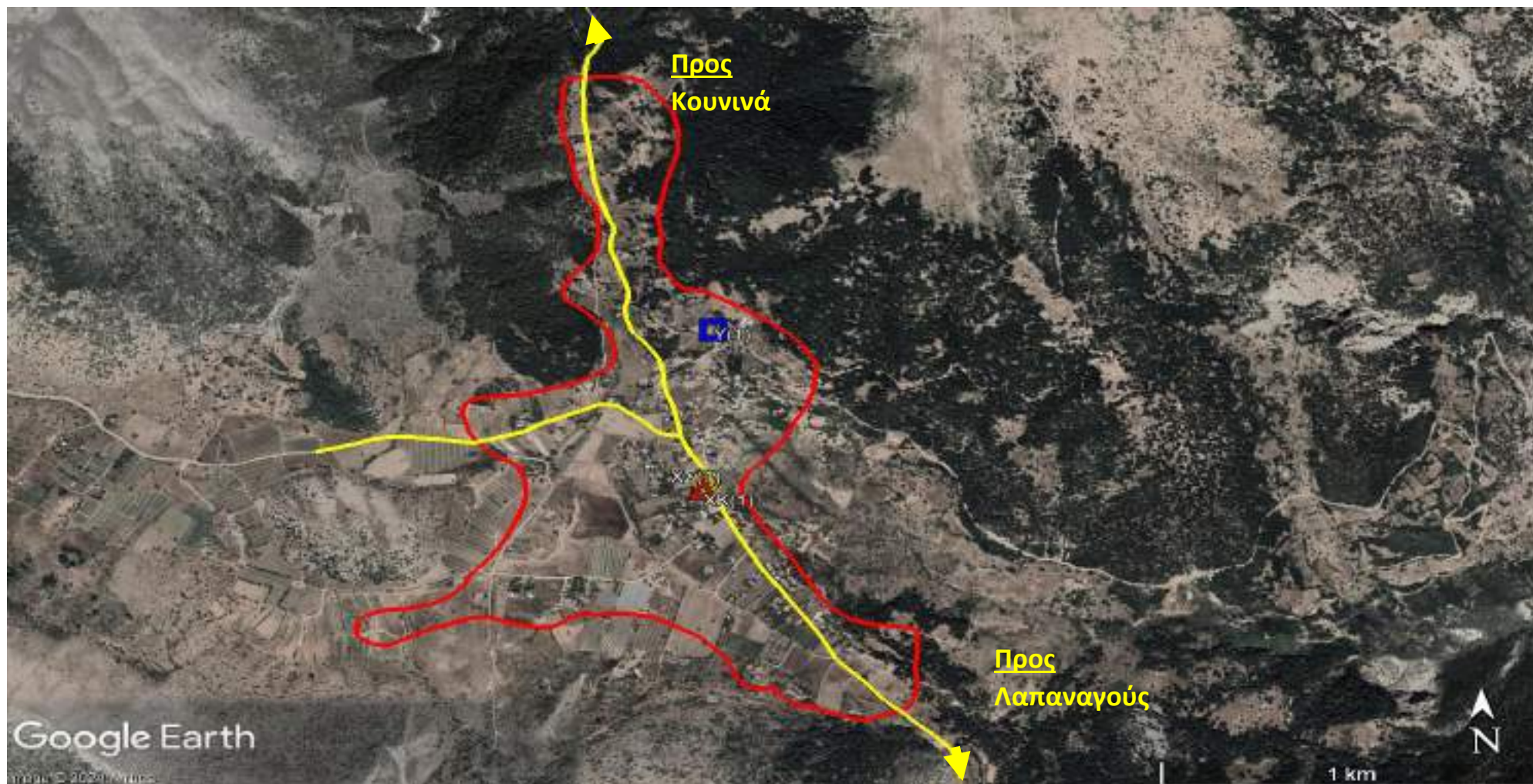

ΔΗΜΟΤΙΚΗ ΚΟΙΝΟΤΗΤΑ ΛΕΟΝΤΙΟΥ	Οικισμός: Ρακίτα	(2/2)
Α. Επιμέρους στοιχεία		
Είδος απομάκρυνσης	ΟΙΚΙΣΜΟΣ ΓΙΑ ΜΕΡΙΚΗ ΑΠΟΜΑΚΡΥΝΣΗ	
Δημογραφικά στοιχεία	<ul style="list-style-type: none"> • 10 κάτοικοι (Απογραφή 2021 ΕΛΣΤΑΤ) • 10 μόνιμοι κάτοικοι (εκτίμηση Προέδρου Κοινότητας) • 400 πληθυσμός κατά την αντιपुरική περίοδο (εκτίμηση Προέδρου Κοινότητας) <p>Μέσα για μετακίνηση πληθυσμού: ίδια μέσα, λεωφορείο (μνημόνιο συνεργασίας), ταξί (μνημόνιο συνεργασίας)</p>	
Ευάλωτος πληθυσμός*	<ul style="list-style-type: none"> • 2 (αριθμητική εκτίμηση Προέδρου Κοινότητας και Κοινωνικών Δομών Δήμου) <p>Μέσα για μετακίνηση ευάλωτου πληθυσμού: συμβατικό επιβατηγό όχημα ΑΤΟΜΑ : 2 Ασθενοφόρο</p>	
Οδοί διαφυγής	<ul style="list-style-type: none"> • <u>Προς</u> Λαπαναγούς • <u>Προς</u> Κουνινά 	
Χώροι συγκέντρωσης (υπαίθριοι χώροι)	1. Προαύλιο εκκλησίας Αγ. Παρασκευής	
Χώροι καταφυγής	1. Εκκλησία Αγ. Παρασκευής ΥΠΕΥΘΥΝΟΙ: <ol style="list-style-type: none"> 1. Διαμαντόπουλος Βασίλειος (πρόεδρος), τηλ. ██████████ 2. Παπαναγιώτου Αθανάσιος (αντιδήμαρχος), τηλ. ██████████7 	
Υποδομές ειδικού ενδιαφέροντος	Τουριστικό κατάλυμα: « ΣΤΑΘΟΠΟΥΛΟΣ ΚΑΙ ΣΙΑ ΟΕ»	

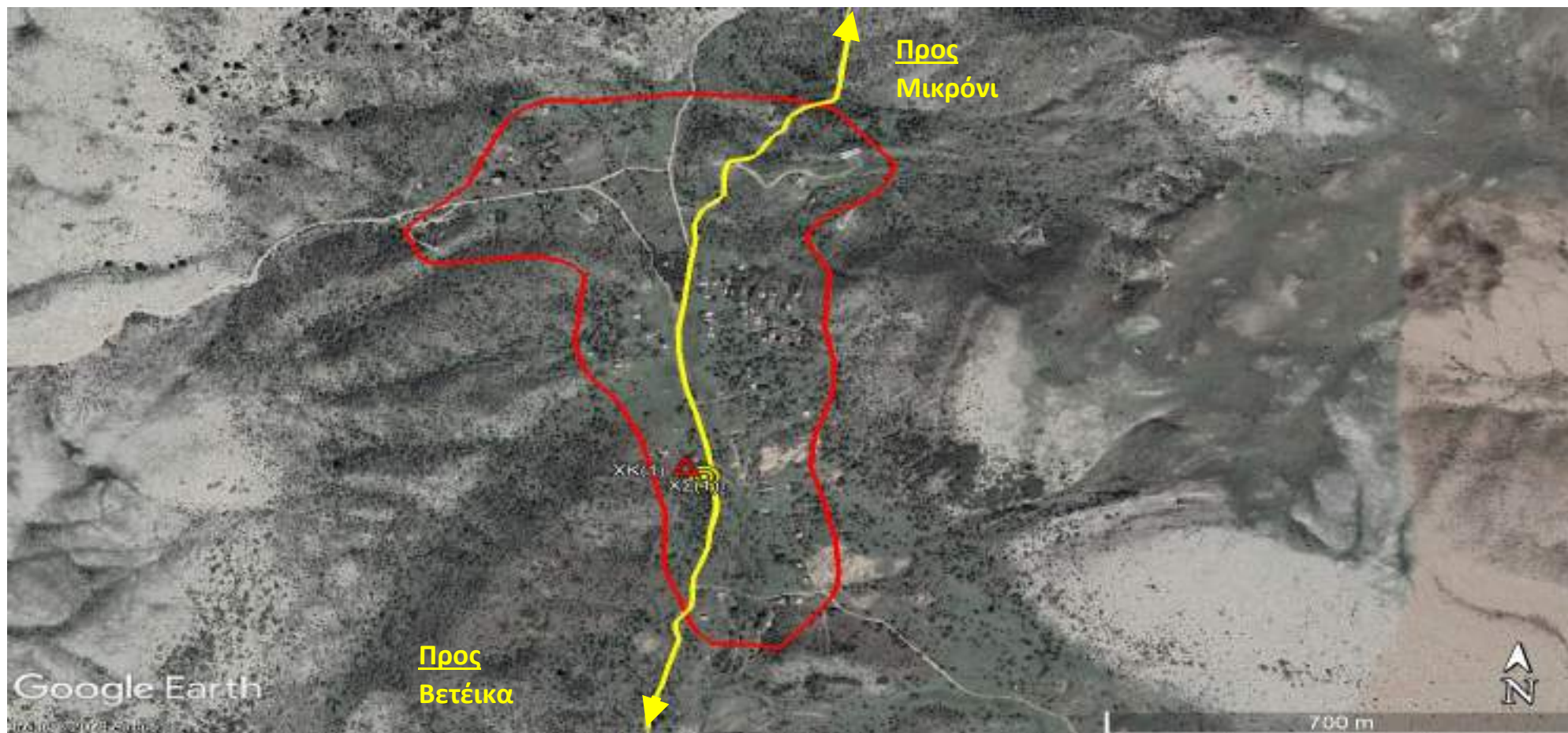

ΔΗΜΟΤΙΚΗ ΚΟΙΝΟΤΗΤΑ ΛΕΟΝΤΙΟΥ	Οικισμός: Οβρυόκαμπος	(2/2)
-----------------------------	-----------------------	-------

Α. Επιμέρους στοιχεία

Είδος απομάκρυνσης	ΟΙΚΙΣΜΟΣ ΓΙΑ ΜΕΡΙΚΗ ΑΠΟΜΑΚΡΥΝΣΗ
Δημογραφικά στοιχεία	<ul style="list-style-type: none"> • 0 κάτοικοι (Απογραφή 2021 ΕΛΣΤΑΤ) • 0 μόνιμοι κάτοικοι (εκτίμηση Προέδρου Κοινότητας) • 10 πληθυσμός κατά την αντιπυρική περίοδο (εκτίμηση Προέδρου Κοινότητας) <p><u>Μέσα για μετακίνηση πληθυσμού:</u> ίδια μέσα, λεωφορείο (μνημόνιο συνεργασίας), ταξί (μνημόνιο συνεργασίας)</p>
Ευάλωτος πληθυσμός*	<ul style="list-style-type: none"> • 0 (αριθμητική εκτίμηση Προέδρου Κοινότητας και Κοινωνικών Δομών Δήμου) <p><u>Μέσα για μετακίνηση ευάλωτου πληθυσμού:</u> συμβατικό επιβατηγό όχημα ασθενοφόρο</p> <p><i>* Το μητρώο ευάλωτων πολιτών βρίσκεται υπό σύσταση</i></p>
Οδοί διαφυγής	<ul style="list-style-type: none"> • <u>Προς</u> Μικρόνι • <u>Προς</u> Βετέικα
Χώροι συγκέντρωσης (υπαίθριοι χώροι)	1. Προαύλιο Εκκλησίας Ανάληψης
Χώροι καταφυγής	1. Εκκλησία Ανάληψης <u>ΥΠΕΥΘΥΝΟΙ:</u> 1. Διαμαντόπουλος Βασίλειος (πρόεδρος), τηλ. ██████████ 2. Παπαναγιώτου Αθανάσιος (αντιδήμαρχος), τηλ. ██████████
Υποδομές ειδικού ενδιαφέροντος	