



ΔΗΜΟΤΙΚΗ ΚΟΙΝΟΤΗΤΑ ΚΡΙΘΑΡΑΚΙΩΝ	Οικισμός: Κριθαράκια -Γκολωνέικα-Κακαβουλέικα	(2/2)
<b>A. Επιμέρους στοιχεία</b>		
<b>Είδος απομάκρυνσης</b>	<b>ΟΙΚΙΣΜΟΣ ΓΙΑ ΜΕΡΙΚΗ ΑΠΟΜΑΚΡΥΝΣΗ</b>	
<b>Δημογραφικά στοιχεία</b>	<ul style="list-style-type: none"> <li>• 79 κάτοικοι (Απογραφή 2021 ΕΛΣΤΑΤ)</li> <li>• 60 μόνιμοι κάτοικοι (εκτίμηση Προέδρου Κοινότητας)</li> <li>• <b>100 πληθυσμός κατά την αντιπυρική περίοδο</b> (εκτίμηση Προέδρου Κοινότητας)</li> </ul> <p><u>Μέσα για μετακίνηση πληθυσμού:</u> ίδια μέσα, λεωφορείο (μνημόνιο συνεργασίας), ταξί (μνημόνιο συνεργασίας)</p>	
<b>Ευάλωτος πληθυσμός*</b>	<ul style="list-style-type: none"> <li>• 1 (αριθμητική εκτίμηση Προέδρου Κοινότητας και Κοινωνικών Δομών Δήμου)</li> </ul> <p><u>Μέσα για μετακίνηση ευάλωτου πληθυσμού:</u> συμβατικό επιβατηγό όχημα ΑΤΟΜΑ 1 ασθενοφόρο</p>	
<i>* Το μητρώο ευάλωτων πολιτών βρίσκεται υπό σύσταση</i>		
<b>Οδοί διαφυγής</b>	<ul style="list-style-type: none"> <li>• <u>Προς</u> Κόμβο Κουρλαμπά μέσω Ε.Ο. 33 (ασφαλτοστρωμένη οδός)</li> <li>• <u>Προς</u> Φράγμα μέσω Ε.Ο. 33 (ασφαλτοστρωμένη οδός)</li> <li>• <u>Προς</u> Κάκιζα (χωμάτινη οδός)</li> <li>• <u>Προς</u> Φράγμα (χωμάτινη οδός)</li> <li>• <u>Προς</u> Κυπαρίσσι</li> </ul>	
<b>Χώροι συγκέντρωσης</b> (υπαίθριοι χώροι)	<ol style="list-style-type: none"> <li>1. Προάυλιος χώρος Δημοτικού Σχολείου (πρώην)</li> <li>2. Επιχείρηση «Λαγός»</li> </ol>	
<b>Χώροι καταφυγής</b>	<ol style="list-style-type: none"> <li>1. Δημοτικό Σχολείο (πρώην)</li> </ol> <p><u>ΥΠΕΥΘΥΝΟΙ:</u></p> <ol style="list-style-type: none"> <li>1. Στάμος Φώτιος (Πρόεδρος), τηλ : ██████████</li> <li>2. ██████████ (εργαζόμενη στο ΚΔΑΠ), τηλ: 6 ██████████</li> </ol>	
<b>Υποδομές ειδικού ενδιαφέροντος</b>	<ol style="list-style-type: none"> <li>1. <b>ΚΔΑΠ Δήμου Ερυμάνθου</b> τηλ.: 26940 71477, Ανδριοπούλου Ελένη 6974087673, Ανδρουτσοπούλου Κωνσταντίνα 6907460999</li> </ol> <p><u>Δυναμικότητα</u> (σχολικό έτος 2023-2024) : <b>22 μαθητές</b> (5-12 ετών) και <b>3 εργαζόμενοι</b></p> <p><u>Ωράριο λειτουργίας:</u> από 11/09 έως 15/06 λειτουργεί 13:30 - 21:30 από 16/06 έως 10/09 λειτουργεί 08:00 - 16:00 (* τον Αύγουστο δεν φιλοξενεί μαθητές) κατά τις σχολικές διακοπές Χριστουγέννων και Πάσχα λειτουργεί 13:30 - 21:30</p>	





ΔΗΜΟΤΙΚΗ ΚΟΙΝΟΤΗΤΑ ΚΡΙΘΑΡΑΚΙΩΝ	Οικισμός: Αστέρι	(2/2)
--------------------------------	------------------	-------

## Α. Επιμέρους στοιχεία

Είδος απομάκρυνσης	<b>ΟΙΚΙΣΜΟΣ ΓΙΑ ΜΕΡΙΚΗ ΑΠΟΜΑΚΡΥΝΣΗ</b>
Δημογραφικά στοιχεία	<ul style="list-style-type: none"> <li>• 57 κάτοικοι (Απογραφή 2021 ΕΛΣΤΑΤ)</li> <li>• 25 μόνιμοι κάτοικοι (εκτίμηση Προέδρου Κοινότητας)</li> <li>• <b>50 πληθυσμός κατά την αντιπυρική περίοδο</b> (εκτίμηση Προέδρου Κοινότητας)</li> </ul> <p><u>Μέσα για μετακίνηση πληθυσμού:</u> ίδια μέσα, λεωφορείο (μνημόνιο συνεργασίας), ταξί (μνημόνιο συνεργασίας)</p>
Ευάλωτος πληθυσμός*	<ul style="list-style-type: none"> <li>• 0 (αριθμητική εκτίμηση Προέδρου Κοινότητας και Κοινωνικών Δομών Δήμου)</li> </ul> <p><u>Μέσα για μετακίνηση ευάλωτου πληθυσμού:</u> συμβατικό επιβατηγό όχημα ασθενοφόρο</p>
* Το μητρώο ευάλωτων πολιτών βρίσκεται υπό σύσταση	
Οδοί διαφυγής	<ul style="list-style-type: none"> <li>• <u>Προς</u> Ε.Ο. 33 (ασφαλτοστρωμένη οδός)</li> <li>• <u>Προς</u> Φαρρές</li> </ul>
Χώροι συγκέντρωσης (υπαίθριοι χώροι)	1. Προαύλιος χώρος Ιερού Ναού Αγ.Φωτεινής
Χώροι καταφυγής	<p>1. Ιερός Ναός Αγ. Φωτεινής</p> <p><u>ΥΠΕΥΘΥΝΟΙ:</u></p> <p>1. Στάμος Φώπιος (Πρόεδρος), τηλ : ██████████</p> <p>2. ██████████ (Επίτροπος), τηλ : ██████████</p>
Υποδομές ειδικού ενδιαφέροντος	





## Α. Επιμέρους στοιχεία

Είδος απομάκρυνσης	<b>ΟΙΚΙΣΜΟΣ ΓΙΑ ΟΛΙΚΗ ΑΠΟΜΑΚΡΥΝΣΗ</b>
Δημογραφικά στοιχεία	<ul style="list-style-type: none"> <li>• 61 κάτοικοι (Απογραφή 2021 ΕΛΣΤΑΤ)</li> <li>• 25 μόνιμοι κάτοικοι (εκτίμηση Προέδρου Κοινότητας)</li> <li>• <b>100 πληθυσμός κατά την αντιπυρική περίοδο</b> (εκτίμηση Προέδρου Κοινότητας)</li> </ul> <p><u>Μέσα για μετακίνηση πληθυσμού:</u> ίδια μέσα, λεωφορείο (μνημόνιο συνεργασίας), ταξί (μνημόνιο συνεργασίας)</p>
Ευάλωτος πληθυσμός*  * Το μητρώο ευάλωτων πολιτών βρίσκεται υπό σύσταση	<ul style="list-style-type: none"> <li>• 3 (αριθμητική εκτίμηση Προέδρου Κοινότητας και Κοινωνικών Δομών Δήμου)</li> </ul> <p><u>Μέσα για μετακίνηση ευάλωτου πληθυσμού:</u> συμβατικό επιβατηγό όχημα Ασθενοφόρο ΑΤΟΜΑ : 3</p>
Οδοί διαφυγής	<ol style="list-style-type: none"> <li>1. <u>Προς</u> Τσαπουρνιά</li> <li>2. <u>Προς</u> Χρυσοπηγή</li> </ol>
Χώροι συγκέντρωσης (υπαίθριοι χώροι)	<ol style="list-style-type: none"> <li>1. Πλατάνια/ βρύση, είσοδος στον οικισμό από βορρά</li> <li>2. Πλάτωμα στην περιφερειακή οδό</li> <li>3. Πλατεία Χωριού</li> </ol>
Χώροι καταφυγής	<ol style="list-style-type: none"> <li>1. Ιερός Ναός Παμμεγίστων Ταξιαρχών <u>ΥΠΕΥΘΥΝΟΙ:</u> <ol style="list-style-type: none"> <li>1. ██████████ (Επίτροπος), τηλ : ██████████</li> <li>2. ██████████ τηλ : ██████████</li> <li>3. Τσάκωνας Χρήστος, (Πρόεδρος), τηλ : ██████████</li> </ol> </li> </ol>





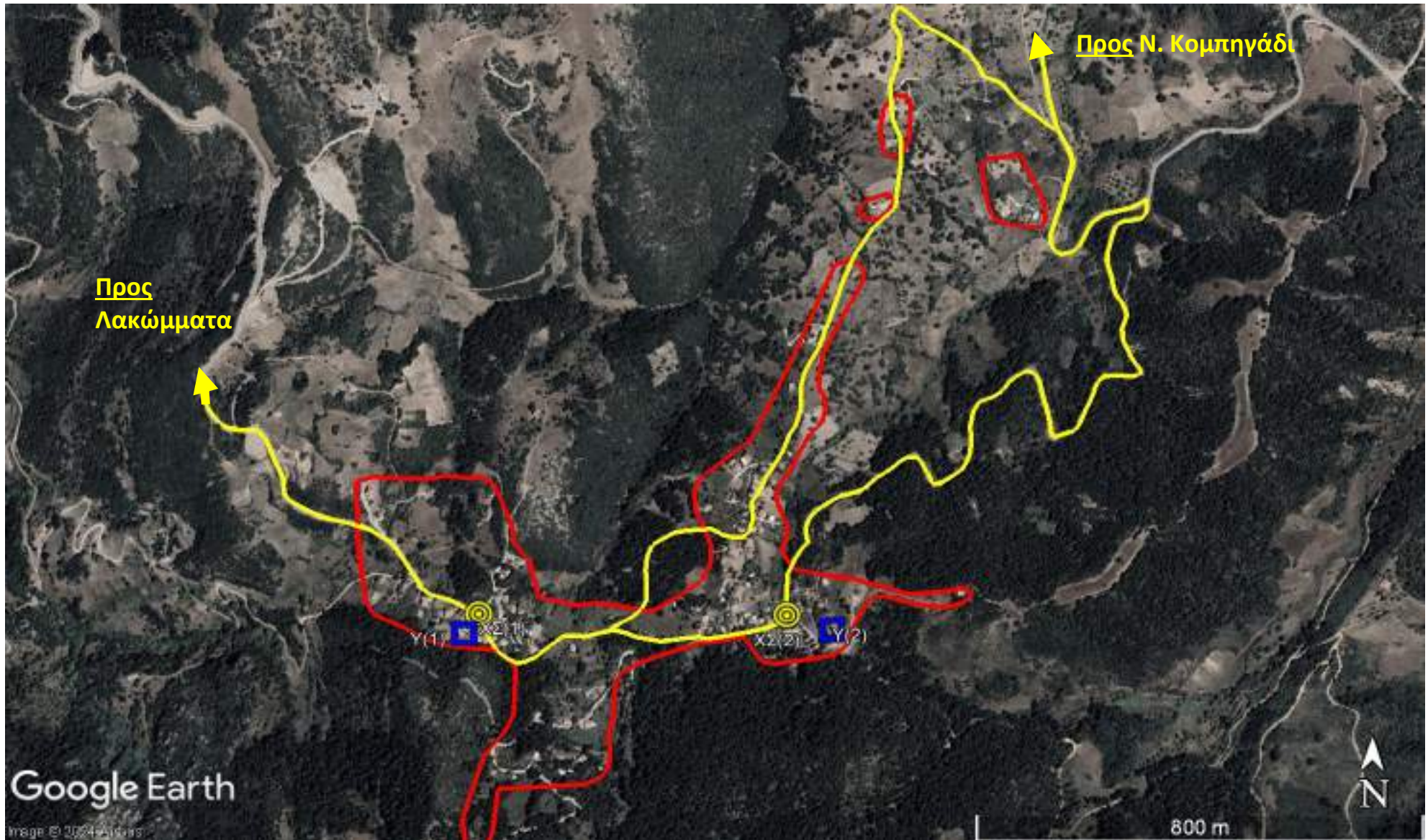



ΔΗΜΟΤΙΚΗ ΚΟΙΝΟΤΗΤΑ ΛΑΚΚΩΜΑΤΩΝ	Οικισμός: Τσαπουρνιά	(2/2)
-------------------------------	----------------------	-------

## Α. Επιμέρους στοιχεία

Είδος απομάκρυνσης	<b>ΟΙΚΙΣΜΟΣ ΓΙΑ ΟΛΙΚΗ ΑΠΟΜΑΚΡΥΝΣΗ - ΠΟΛΥ ΥΨΗΛΟΥ ΚΙΝΔΥΝΟΥ</b>
Δημογραφικά στοιχεία	<ul style="list-style-type: none"> <li>0 κάτοικοι (Απογραφή 2021 ΕΛΣΤΑΤ)</li> <li>10 μόνιμοι κάτοικοι (εκτίμηση Προέδρου Κοινότητας)</li> <li><b>80 πληθυσμός κατά την αντιπυρική περίοδο</b> (εκτίμηση Προέδρου Κοινότητας)</li> </ul> <p><u>Μέσα για μετακίνηση πληθυσμού:</u> ίδια μέσα, λεωφορείο (μνημόνιο συνεργασίας), ταξί (μνημόνιο συνεργασίας)</p>
Ευάλωτος πληθυσμός*  * Το μητρώο ευάλωτων πολιτών βρίσκεται υπό σύσταση	<ul style="list-style-type: none"> <li>0 (αριθμητική εκτίμηση Προέδρου Κοινότητας και Κοινωνικών Δομών Δήμου)</li> </ul> <p><u>Μέσα για μετακίνηση ευάλωτου πληθυσμού:</u> συμβατικό επιβατηγό όχημα ασθενοφόρο</p>
Οδοί διαφυγής	<ol style="list-style-type: none"> <li>Προς Λακκώματα</li> <li>Προς Ν. Κομηγάδι</li> </ol>
Χώροι συγκέντρωσης (υπαίθριοι χώροι)	<ol style="list-style-type: none"> <li>Κεντρική διασταύρωση/πλάτωμα (στον δρόμο προς Λακκώματα) στην Τσαπουρνιά</li> <li>Κεντρική διασταύρωση/πλάτωμα στον Μίχα</li> </ol>
Χώροι καταφυγής	<p><u>ΑΠΟΥΣΙΑ</u></p> <p><u>ΥΠΕΥΘΥΝΟΙ:</u> Τσάκωνας Χρήστος, (Πρόεδρος), τηλ : 6978582462</p>
Υποδομές ειδικού ενδιαφέροντος	<ol style="list-style-type: none"> <li>Τουριστικό κατάλυμα : «ΖΑΧΑΡΑΚΗΣ Ο.Ε.» Ξενώνας Ζαχαράκη στην Τσαπουρνιά <u>ΥΠΕΥΘΥΝΟΙ :</u> <ul style="list-style-type: none"> <li>██</li> <li>██</li> <li>Τσάκωνας Χρήστος (Πρόεδρος), τηλ : ██████████</li> </ul> </li> <li>Τουριστικό κατάλυμα : «ΤΟ ΜΑΓΙΚΟ ΒΟΥΝΟ» στον Μίχα <u>ΥΠΕΥΘΥΝΟΙ:</u> <ul style="list-style-type: none"> <li>██ τηλ: ██████████</li> </ul> </li> </ol>

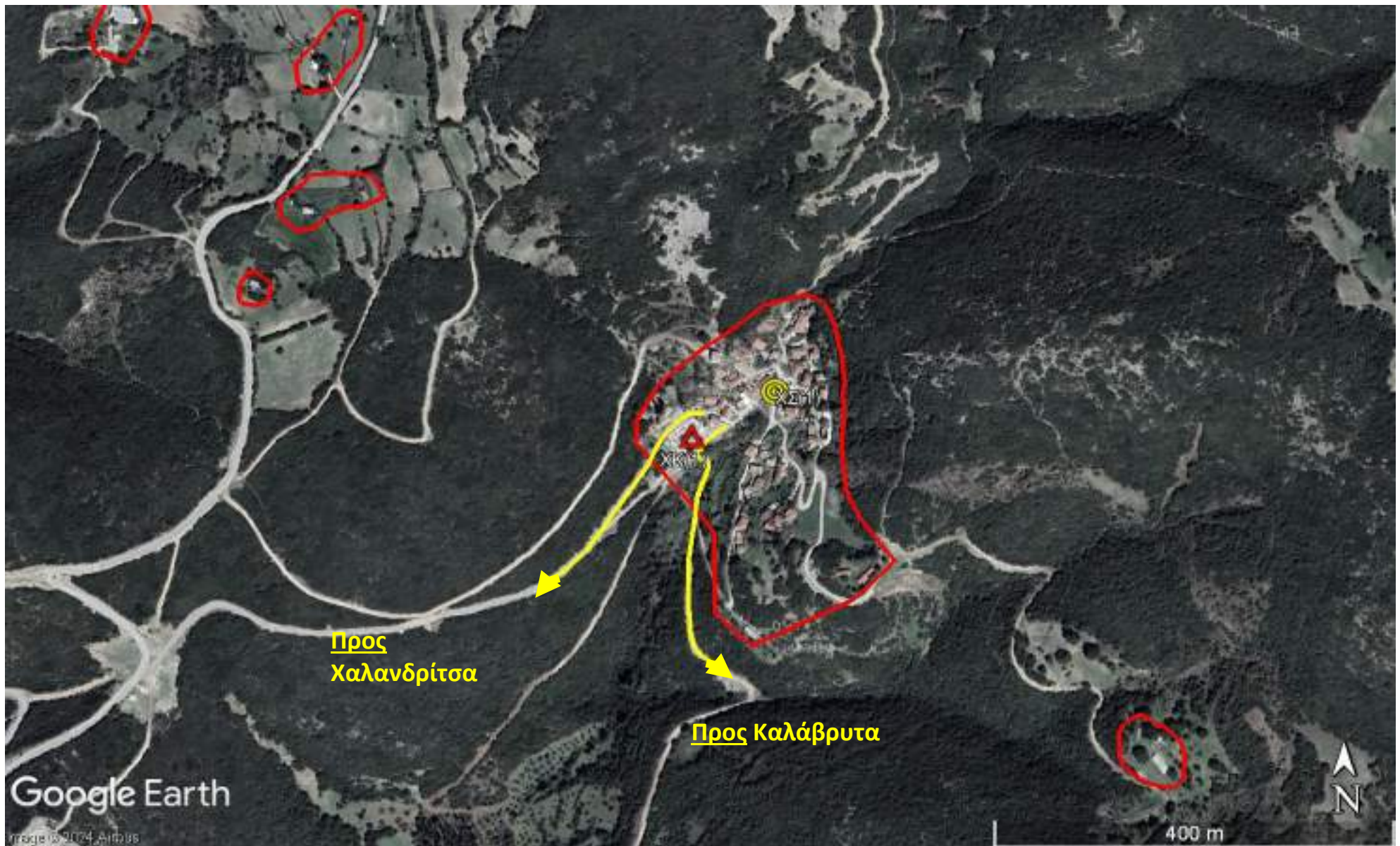

ΔΗΜΟΤΙΚΗ ΚΟΙΝΟΤΗΤΑ ΜΙΡΑΛΙΟΥ	Οικισμός: Μίραλι	(2/2)
-----------------------------	------------------	-------

## Α. Επιμέρους στοιχεία

Είδος απομάκρυνσης	<b>ΟΙΚΙΣΜΟΣ ΓΙΑ ΟΛΙΚΗ ΑΠΟΜΑΚΡΥΝΣΗ</b>
Δημογραφικά στοιχεία	<ul style="list-style-type: none"> <li>• 83 κάτοικοι (Απογραφή 2021 ΕΛΣΤΑΤ)</li> <li>• 50 μόνιμοι κάτοικοι (εκτίμηση Προέδρου Κοινότητας)</li> <li>• 70 πληθυσμός κατά την αντιπυρική περίοδο (εκτίμηση Προέδρου Κοινότητας)</li> </ul> <p><u>Μέσα για μετακίνηση πληθυσμού:</u> ίδια μέσα, λεωφορείο (μνημόνιο συνεργασίας), ταξί (μνημόνιο συνεργασίας)</p>
Ευάλωτος πληθυσμός*	<ul style="list-style-type: none"> <li>• 3 (αριθμητική εκτίμηση Προέδρου Κοινότητας και Κοινωνικών Δομών Δήμου)</li> </ul> <p><u>Μέσα για μετακίνηση ευάλωτου πληθυσμού:</u> συμβατικό επιβατηγό όχημα Ασθενοφόρο: ΑΤΟΜΑ 3</p>
* Το μητρώο ευάλωτων πολιτών βρίσκεται υπό σύσταση	
Οδοί διαφυγής	<ul style="list-style-type: none"> <li>• <u>Προς</u> Χαλανδρίτσα</li> <li>• <u>Προς</u> Καλάβρυτα</li> </ul>
Χώροι συγκέντρωσης (υπαίθριοι χώροι)	1. Κεντρική πλατεία
Χώροι καταφυγής	<p>1. Ι.Ν Άγιου Νικολάου</p> <p><u>ΥΠΕΥΘΥΝΟΙ:</u></p> <ol style="list-style-type: none"> <li>1. ██████████ τηλ. ██████████</li> <li>2. ██████████ (επίτροπος), τηλ. ██████████</li> <li>3. Τρίγκας Κωνσταντίνος (πρόεδρος), τηλ. ██████████</li> </ol>
Υποδομές ειδικού ενδιαφέροντος	



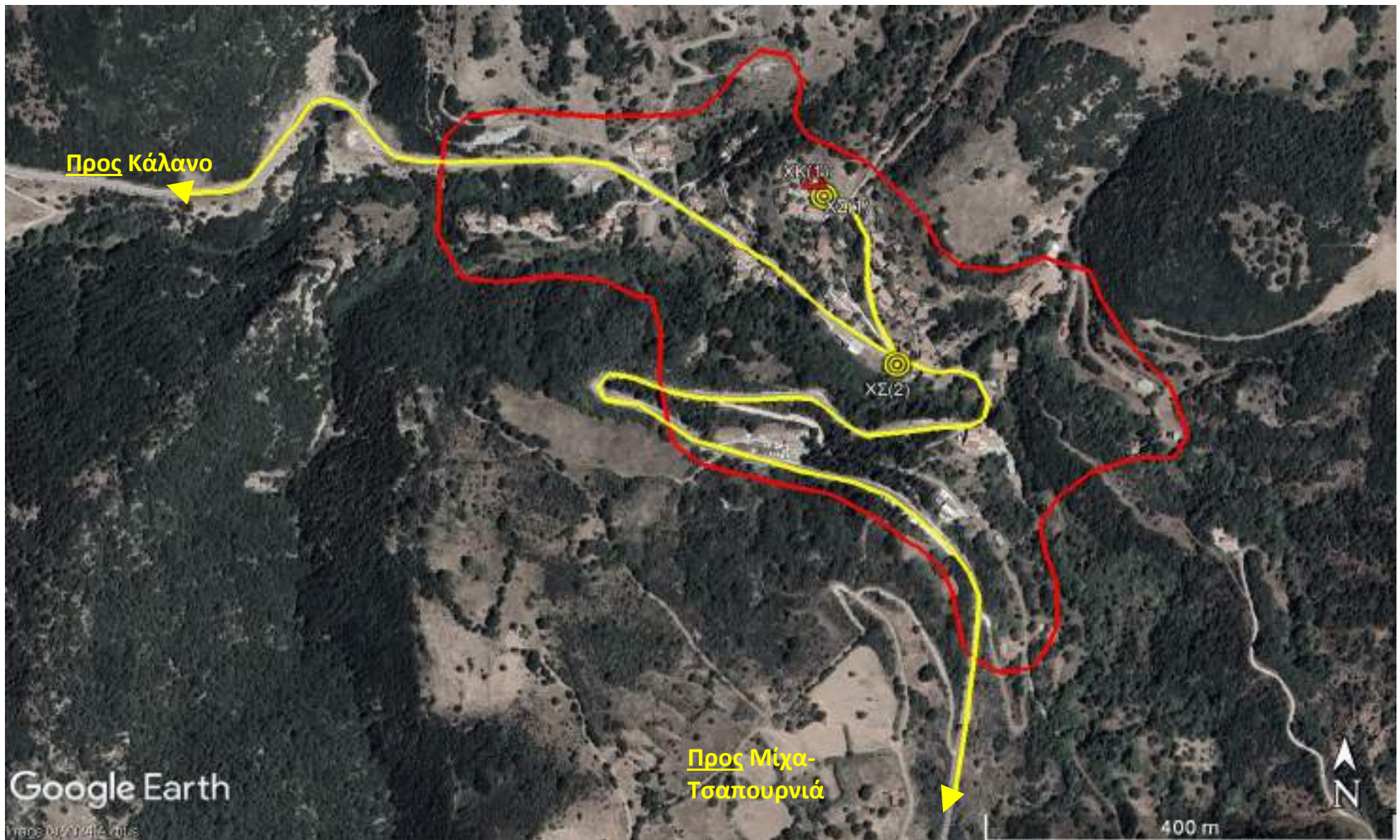

## Α. Επιμέρους στοιχεία

Είδος απομάκρυνσης	<b>ΟΙΚΙΣΜΟΣ ΓΙΑ ΟΛΙΚΗ ΑΠΟΜΑΚΡΥΝΣΗ</b>
Δημογραφικά στοιχεία	<ul style="list-style-type: none"> <li>• 74 κάτοικοι (Απογραφή 2021 ΕΛΣΤΑΤ)</li> <li>• 20 μόνιμοι κάτοικοι (εκτίμηση Προέδρου Κοινότητας)</li> <li>• <b>120 πληθυσμός κατά την αντιτυρική περίοδο</b> (εκτίμηση Προέδρου Κοινότητας)</li> </ul> <p><u>Μέσα για μετακίνηση πληθυσμού:</u> ίδια μέσα, λεωφορείο (μνημόνιο συνεργασίας), ταξί (μνημόνιο συνεργασίας)</p>
Ευάλωτος πληθυσμός*	<ul style="list-style-type: none"> <li>• 0 (αριθμητική εκτίμηση Προέδρου Κοινότητας και Κοινωνικών Δομών Δήμου)</li> </ul> <p><u>Μέσα για μετακίνηση ευάλωτου πληθυσμού:</u> συμβατικό επιβατηγό όχημα ασθενοφόρο</p> <p><i>* Το μητρώο ευάλωτων πολιτών βρίσκεται υπό σύσταση</i></p>
Οδοί διαφυγής	<ol style="list-style-type: none"> <li>1. Προς Κάλανο</li> <li>2. Προς Μίχα-Τσαπουρνιά</li> </ol>
Χώροι συγκέντρωσης (υπαίθριοι χώροι)	<ol style="list-style-type: none"> <li>1. Πλάτωμα επι της Ε.Ο. Χαλανδρίτσας- Καλαβρύτων</li> <li>2. Προαύλιος χώρος Δημοτικού Σχολείου (πρώην)</li> </ol>
Χώροι καταφυγής	<ol style="list-style-type: none"> <li>1. Δημοτικό Σχολείο (πρώην)</li> </ol> <p><u>ΥΠΕΥΘΥΝΟΙ :</u></p> <ol style="list-style-type: none"> <li>1. Τσεγγενές Αθανάσιος (πρόεδρος), τηλ. ██████████</li> <li>2. ██████████, ██████████</li> </ol>
Υποδομές ειδικού ενδιαφέροντος	



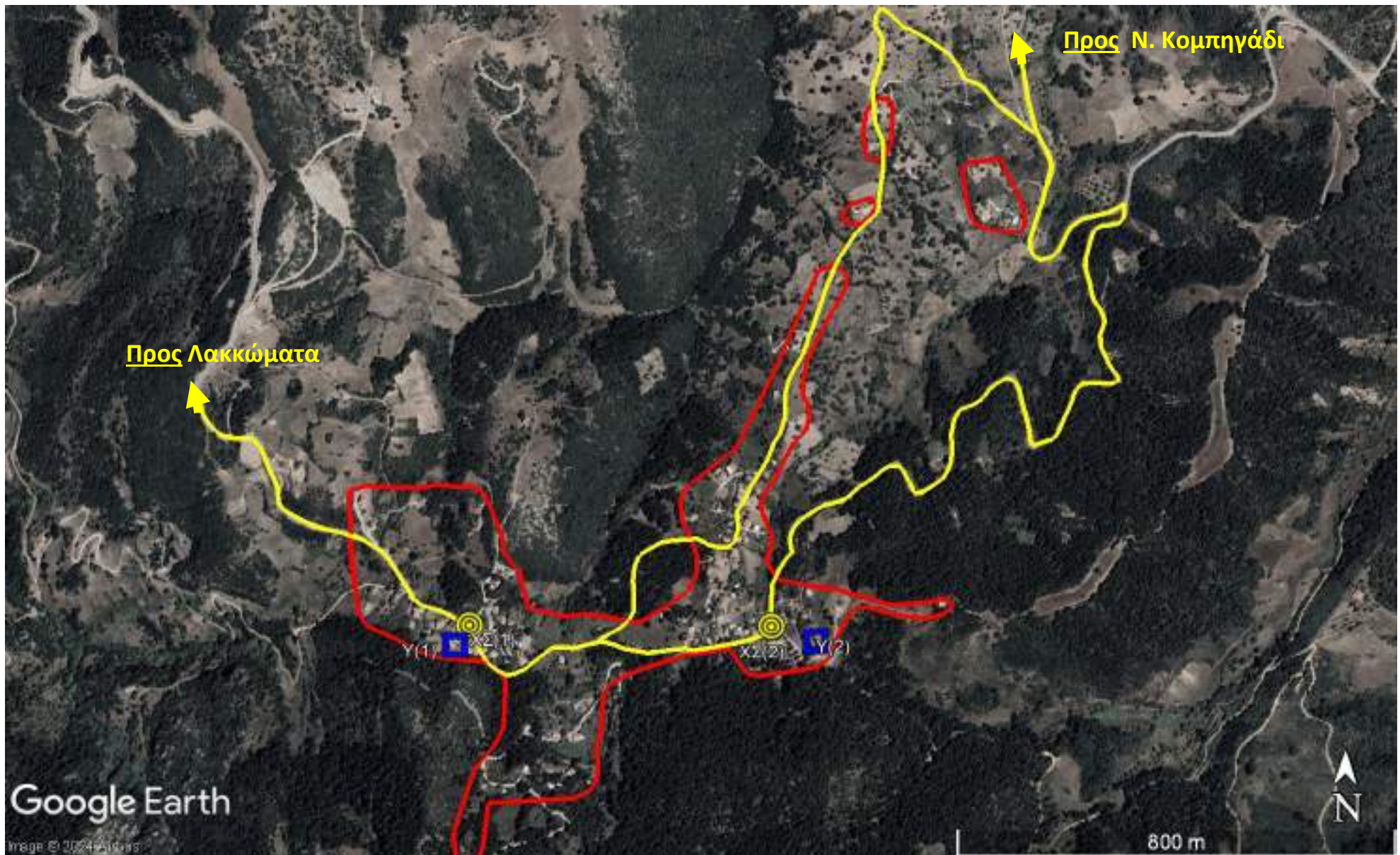



ΔΗΜΟΤΙΚΗ ΚΟΙΝΟΤΗΤΑ ΝΕΟΥ ΚΟΜΠΗΓΑΔΙΟΥ	Οικισμός: Μίχας	(2/3)
-------------------------------------	-----------------	-------

## Α. Επιμέρους στοιχεία

Είδος απομάκρυνσης	<b>ΟΙΚΙΣΜΟΣ ΓΙΑ ΟΛΙΚΗ ΑΠΟΜΑΚΡΥΝΣΗ – ΠΟΛΥ ΥΨΗΛΟΥ ΚΙΝΔΥΝΟΥ</b>
Δημογραφικά στοιχεία	<ul style="list-style-type: none"> <li>• 1 κάτοικοι (Απογραφή 2021 ΕΛΣΤΑΤ)</li> <li>• 2 μόνιμοι κάτοικοι (εκτίμηση Προέδρου Κοινότητας)</li> <li>• <b>100 πληθυσμός κατά την αντιπυρική περίοδο</b> (εκτίμηση Προέδρου Κοινότητας)</li> </ul> <p><u>Μέσα για μετακίνηση πληθυσμού:</u> ίδια μέσα, λεωφορείο (μνημόνιο συνεργασίας), ταξί (μνημόνιο συνεργασίας)</p>
Ευάλωτος πληθυσμός*  * Το μητρώο ευάλωτων πολιτών βρίσκεται υπό σύσταση	<ul style="list-style-type: none"> <li>• 0 (αριθμητική εκτίμηση Προέδρου Κοινότητας και Κοινωνικών Δομών Δήμου)</li> </ul> <p><u>Μέσα για μετακίνηση ευάλωτου πληθυσμού:</u> συμβατικό επιβατηγό όχημα ασθενοφόρο</p>
Οδοί διαφυγής	<ol style="list-style-type: none"> <li>1. <u>Προς</u> Λακκώματα</li> <li>2. <u>Προς</u> Ν. Κομπηγάδι</li> </ol>
Χώροι συγκέντρωσης (υπαίθριοι χώροι)	<ol style="list-style-type: none"> <li>1. Κεντρική διασταύρωση/πλάτωμα (στον δρόμο προς Λακκώματα) στην Τσαπουρνία</li> <li>2. Κεντρική διασταύρωση/πλάτωμα στον Μίχα</li> </ol>
Χώροι καταφυγής	<p><u>ΑΠΟΥΣΙΑ</u></p> <p><u>ΥΠΕΥΘΥΝΟΙ:</u></p> <ol style="list-style-type: none"> <li>1. Τσεγγενές Αθανάσιος (πρόεδρος), τηλ. ██████████</li> <li>2. ██████████</li> </ol>







ΔΗΜΟΤΙΚΗ ΚΟΙΝΟΤΗΤΑ ΝΕΟΥ ΚΟΜΠΗΓΑΔΙΟΥ	Οικισμός: : Πλάτανος	(2/2)
<b>A. Επιμέρους στοιχεία</b>		
<b>Είδος απομάκρυνσης</b>	<b>ΟΙΚΙΣΜΟΣ ΓΙΑ ΜΕΡΙΚΗ ΑΠΟΜΑΚΡΥΝΣΗ</b>	
<b>Δημογραφικά στοιχεία</b>	<ul style="list-style-type: none"> <li>• 18 κάτοικοι (Απογραφή 2021 ΕΛΣΤΑΤ)</li> <li>• 25 μόνιμοι κάτοικοι (εκτίμηση Προέδρου Κοινότητας)</li> <li>• <b>80 πληθυσμός κατά την αντιπυρική περίοδο</b> (εκτίμηση Προέδρου Κοινότητας)</li> </ul> <p><u>Μέσα για μετακίνηση πληθυσμού:</u> ίδια μέσα, λεωφορείο (μνημόνιο συνεργασίας), ταξί (μνημόνιο συνεργασίας)</p>	
<b>Ευάλωτος πληθυσμός*</b>  <i>* Το μητρώο ευάλωτων πολιτών βρίσκεται υπό σύσταση</i>	<ul style="list-style-type: none"> <li>• 0 (αριθμητική εκτίμηση Προέδρου Κοινότητας και Κοινωνικών Δομών Δήμου)</li> </ul> <p><u>Μέσα για μετακίνηση ευάλωτου πληθυσμού:</u> συμβατικό επιβατηγό όχημα ασθενοφόρο</p>	
<b>Οδοί διαφυγής</b>	<ol style="list-style-type: none"> <li>1. <u>Προς</u> Κάλανο</li> <li>2. <u>Προς</u> Ν. Κομπηγάδι</li> </ol>	
<b>Χώροι συγκέντρωσης</b> (υπαίθριοι χώροι)	1. Πλάτωμα επί της Ε.Ο. Χαλανδρίτσας -Καλαβρύτων (απέναντι από Παπαγεωργίου Παραγωγή Γιαουρτιού)	
<b>Χώροι καταφυγής</b>	1. Εκκλησία <u>ΥΠΕΥΘΥΝΟΙ:</u> <ol style="list-style-type: none"> <li>1. ██████████ (επίτροπος), τηλ. ██████████</li> <li>2. Τσεγγενές Αθανάσιος (πρόεδρος), τηλ. ██████████</li> </ol>	
<b>Υποδομές ειδικού ενδιαφέροντος</b>		

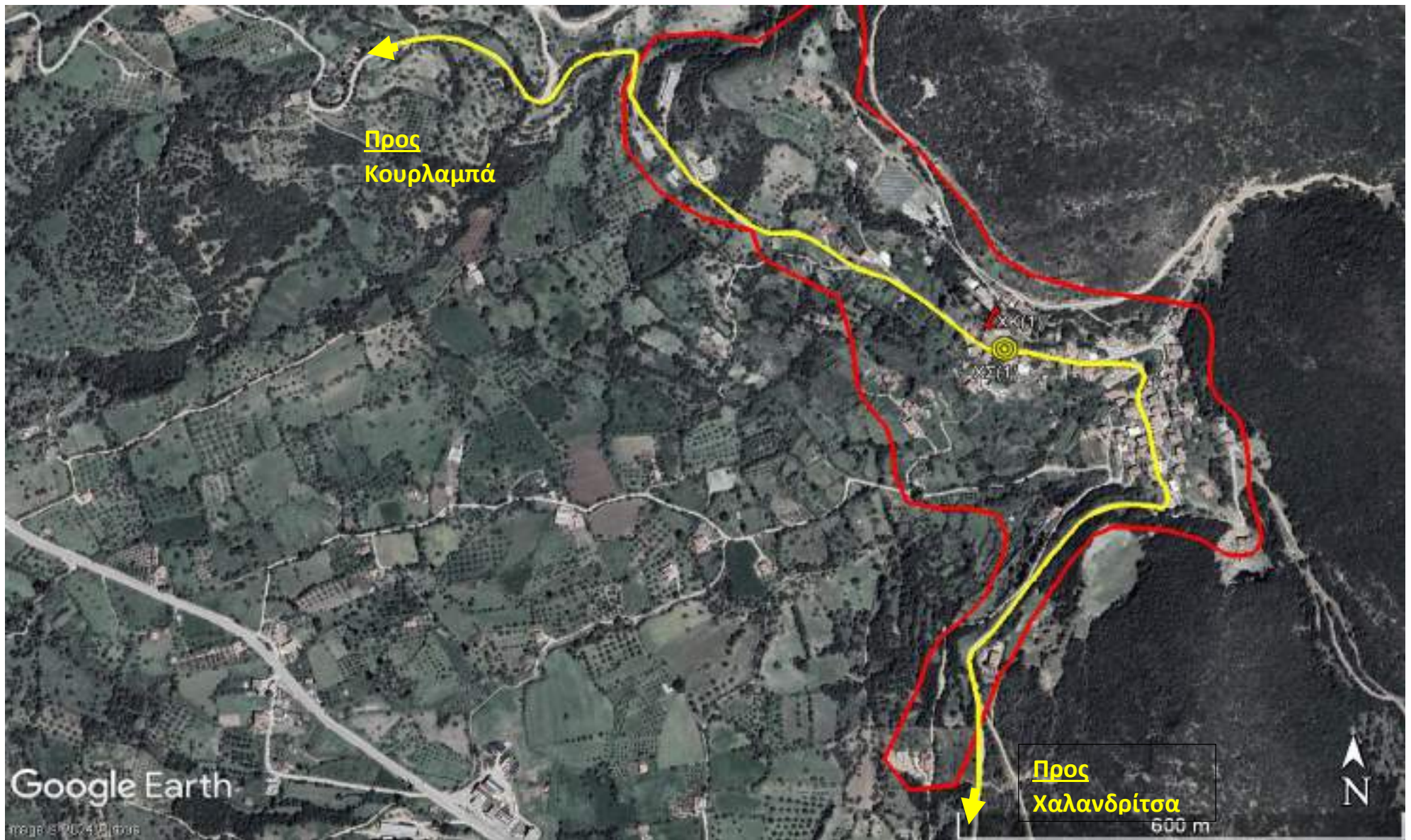

ΔΗΜΟΤΙΚΗ ΚΟΙΝΟΤΗΤΑ ΠΛΑΤΑΝΟΒΡΥΣΗΣ	Οικισμός: Πλατανόβρυση	(2/2)
----------------------------------	------------------------	-------

## Α. Επιμέρους στοιχεία

Είδος απομάκρυνσης	<b>ΟΙΚΙΣΜΟΣ ΓΙΑ ΟΛΙΚΗ ΑΠΟΜΑΚΡΥΝΣΗ</b>
Δημογραφικά στοιχεία	<ul style="list-style-type: none"> <li>• 179 κάτοικοι (Απογραφή 2021 ΕΛΣΤΑΤ)</li> <li>• 150 μόνιμοι κάτοικοι (εκτίμηση Προέδρου Κοινότητας)</li> <li>• <b>170 πληθυσμός κατά την αντυπυρική περίοδο</b> (εκτίμηση Προέδρου Κοινότητας)</li> </ul> <p><u>Μέσα για μετακίνηση πληθυσμού:</u> ίδια μέσα, λεωφορείο (μνημόνιο συνεργασίας), ταξί (μνημόνιο συνεργασίας)</p>
Ευάλωτος πληθυσμός*	<ul style="list-style-type: none"> <li>• 4 (αριθμητική εκτίμηση Προέδρου Κοινότητας και Κοινωνικών Δομών Δήμου)</li> </ul> <p><u>Μέσα για μετακίνηση ευάλωτου πληθυσμού:</u> συμβατικό επιβατηγό όχημα: ΑΤΟΜΑ 1 Ασθενοφόρο: ΑΤΟΜΑ 3</p>
* Το μητρώο ευάλωτων πολιτών βρίσκεται υπό σύσταση	
Οδοί διαφυγής	<ul style="list-style-type: none"> <li>• <u>Προς</u> Κόμβο Κουρλαμπά</li> <li>• <u>Προς</u> Χαλανδρίτσα</li> </ul>
Χώροι συγκέντρωσης (υπαίθριοι χώροι)	1. Κεντρική πλατεία οικισμού
Χώροι καταφυγής	1. Ιερός Ναός Αγίας Παρασκευής <u>ΥΠΕΥΘΥΝΟΙ:</u> 1. Μπιθέλης Γεώργιος (πρόεδρος), τηλ. ██████████ 2. ██████████ (ιδιοκτήτης καφερείου), τηλ. ██████████
Υποδομές ειδικού ενδιαφέροντος	



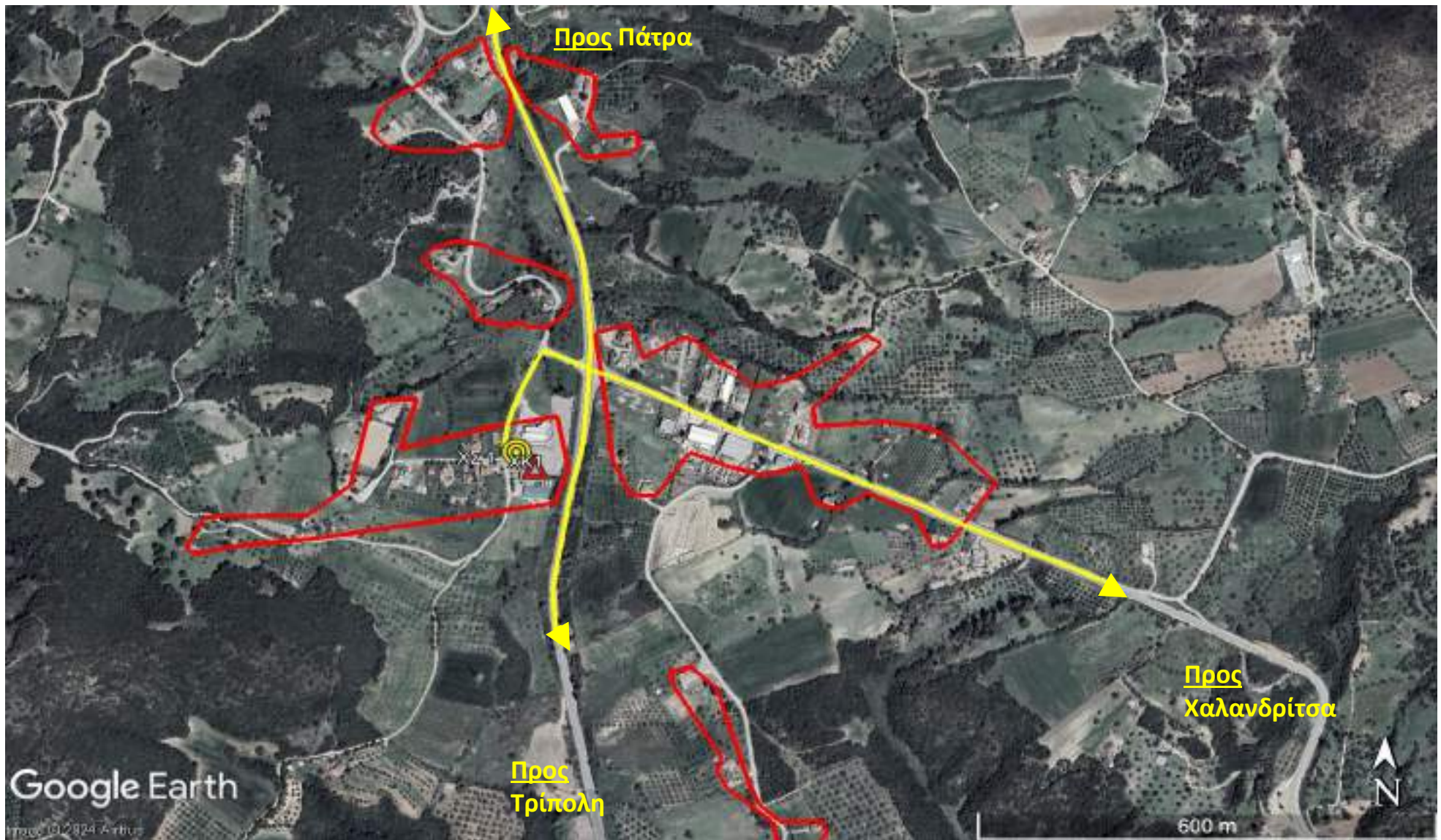

ΔΗΜΟΤΙΚΗ ΚΟΙΝΟΤΗΤΑ ΠΛΑΤΑΝΟΒΡΥΣΗΣ	Οικισμός: Αγία Παρασκευή	(2/2)
<b>A. Επιμέρους στοιχεία</b>		
<b>Είδος απομάκρυνσης</b>	<b>ΟΙΚΙΣΜΟΣ ΓΙΑ ΜΕΡΙΚΗ ΑΠΟΜΑΚΡΥΝΣΗ</b>	
<b>Δημογραφικά στοιχεία</b>	<ul style="list-style-type: none"> <li>• 25 κάτοικοι (Απογραφή 2021 ΕΛΣΤΑΤ)</li> <li>• 20 μόνιμοι κάτοικοι (εκτίμηση Προέδρου Κοινότητας)</li> <li>• <b>20 πληθυσμός κατά την αντιπυρική περίοδο</b> (εκτίμηση Προέδρου Κοινότητας)</li> </ul> <p>Μέσα για μετακίνηση πληθυσμού: ίδια μέσα, λεωφορείο (μνημόνιο συνεργασίας), ταξί (μνημόνιο συνεργασίας)</p>	
<b>Ευάλωτος πληθυσμός*</b>  <i>* Το μητρώο ευάλωτων πολιτών βρίσκεται υπό σύσταση</i>	<ul style="list-style-type: none"> <li>• 0 (αριθμητική εκτίμηση Προέδρου Κοινότητας και Κοινωνικών Δομών Δήμου)</li> </ul> <p>Μέσα για μετακίνηση ευάλωτου πληθυσμού: συμβατικό επιβατηγό όχημα ασθενοφόρο</p>	
<b>Οδοί διαφυγής</b>	<ul style="list-style-type: none"> <li>• <u>Προς</u> Πάτρα</li> <li>• <u>Προς</u> Τρίπολη</li> <li>• <u>Προς</u> Χαλανδρίτσα</li> </ul>	
<b>Χώροι συγκέντρωσης</b> (υπαίθριοι χώροι)	1. Αυλειςος χώρος επιχείρησης εστίασης «Κτήμα Διαμαντή» στο Κουρλαμπά <b>ΥΠΕΥΘΥΝΟΙ:</b> 1. ██████████ (ιδιοκτήτρια), τηλ. 2 ██████████ 2. Μπιθέλης Γεώργιος (πρόεδρος), τηλ. : ██████████	
<b>Χώροι καταφυγής</b>	1. Επιχείρηση εστίασης «Κτήμα Διαμαντή» στο Κουρλαμπά <b>ΥΠΕΥΘΥΝΟΙ:</b> 2. ██████████ 3. Μπιθέλης Γεώργιος (πρόεδρος), τηλ. : ██████████	
<b>Υποδομές ειδικού ενδιαφέροντος</b>		









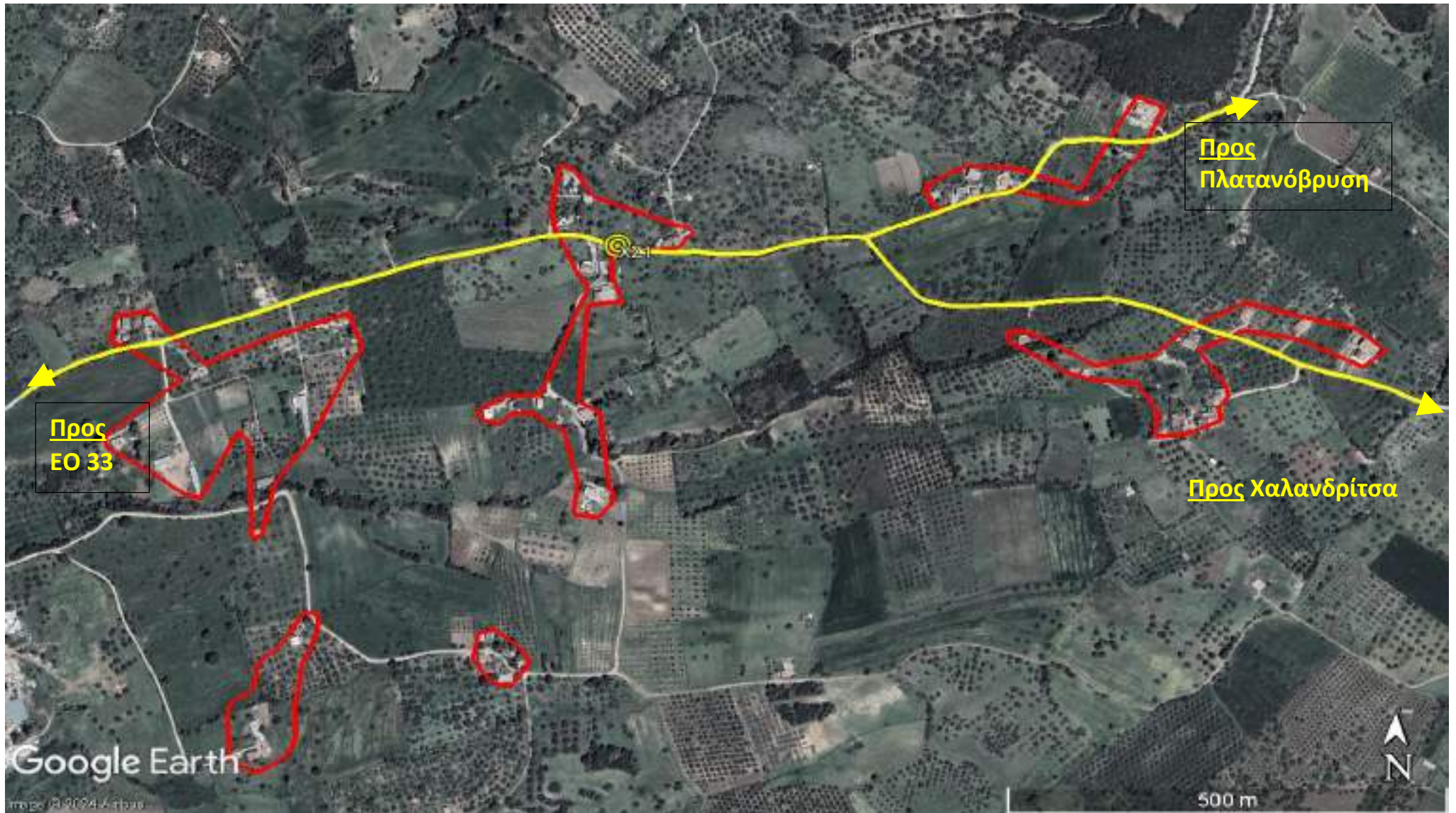







## Α. Επιμέρους στοιχεία

<b>Είδος απομάκρυνσης</b>	<b>ΟΙΚΙΣΜΟΣ ΓΙΑ ΜΕΡΙΚΗ ΑΠΟΜΑΚΡΥΝΣΗ</b>
<b>Δημογραφικά στοιχεία</b>	<ul style="list-style-type: none"> <li>• 74 κάτοικοι (Απογραφή 2021 ΕΛΣΤΑΤ)</li> <li>• 20 μόνιμοι κάτοικοι (εκτίμηση Προέδρου Κοινότητας)</li> <li>• <b>25 πληθυσμός κατά την αντιπυρική περίοδο</b> (εκτίμηση Προέδρου Κοινότητας)</li> </ul> <p><u>Μέσα για μετακίνηση πληθυσμού:</u> ίδια μέσα, λεωφορείο (μνημόνιο συνεργασίας), ταξί (μνημόνιο συνεργασίας)</p>
<b>Ευάλωτος πληθυσμός*</b>	<ul style="list-style-type: none"> <li>• 0 (αριθμητική εκτίμηση Προέδρου Κοινότητας και Κοινωνικών Δομών Δήμου)</li> </ul> <p><u>Μέσα για μετακίνηση ευάλωτου πληθυσμού:</u> συμβατικό επιβατηγό όχημα ασθενοφόρο</p>
<i>* Το μητρώο ευάλωτων πολιτών βρίσκεται υπό σύσταση</i>	
<b>Οδοί διαφυγής</b>	<ul style="list-style-type: none"> <li>• <u>Προς Τρούσα</u></li> <li>• <u>Προς Κάτω Σταροχώρι - Πρέβεδο</u></li> <li>• <u>Προς Κάτω Σταροχώρι - Κριθαρακία</u></li> </ul>
<b>Χώροι συγκέντρωσης (υπαίθριοι χώροι)</b>	<ol style="list-style-type: none"> <li>1. Πλατεία Άνω Σταροχωρίου</li> <li>2. Αύλειος χώρος Πνευματικού Κέντρου έναντι εκκλησίας Αγ. Δημητρίου</li> </ol>
<b>Χώροι καταφυγής</b>	<ol style="list-style-type: none"> <li>1. Πνευματικό Κέντρο έναντι εκκλησίας Αγ. Δημητρίου</li> </ol> <p><u>ΥΠΕΥΘΥΝΟΙ:</u></p> <ol style="list-style-type: none"> <li>1. ██████████ (πρόεδρος εκπολιτιστικού συλλόγου), τηλ : ██████████</li> <li>2. Κλουκινιώτης Αχιλλέας (πρόεδρος), τηλ. ██████████</li> </ol>
<b>Υποδομές ειδικού ενδιαφέροντος</b>	



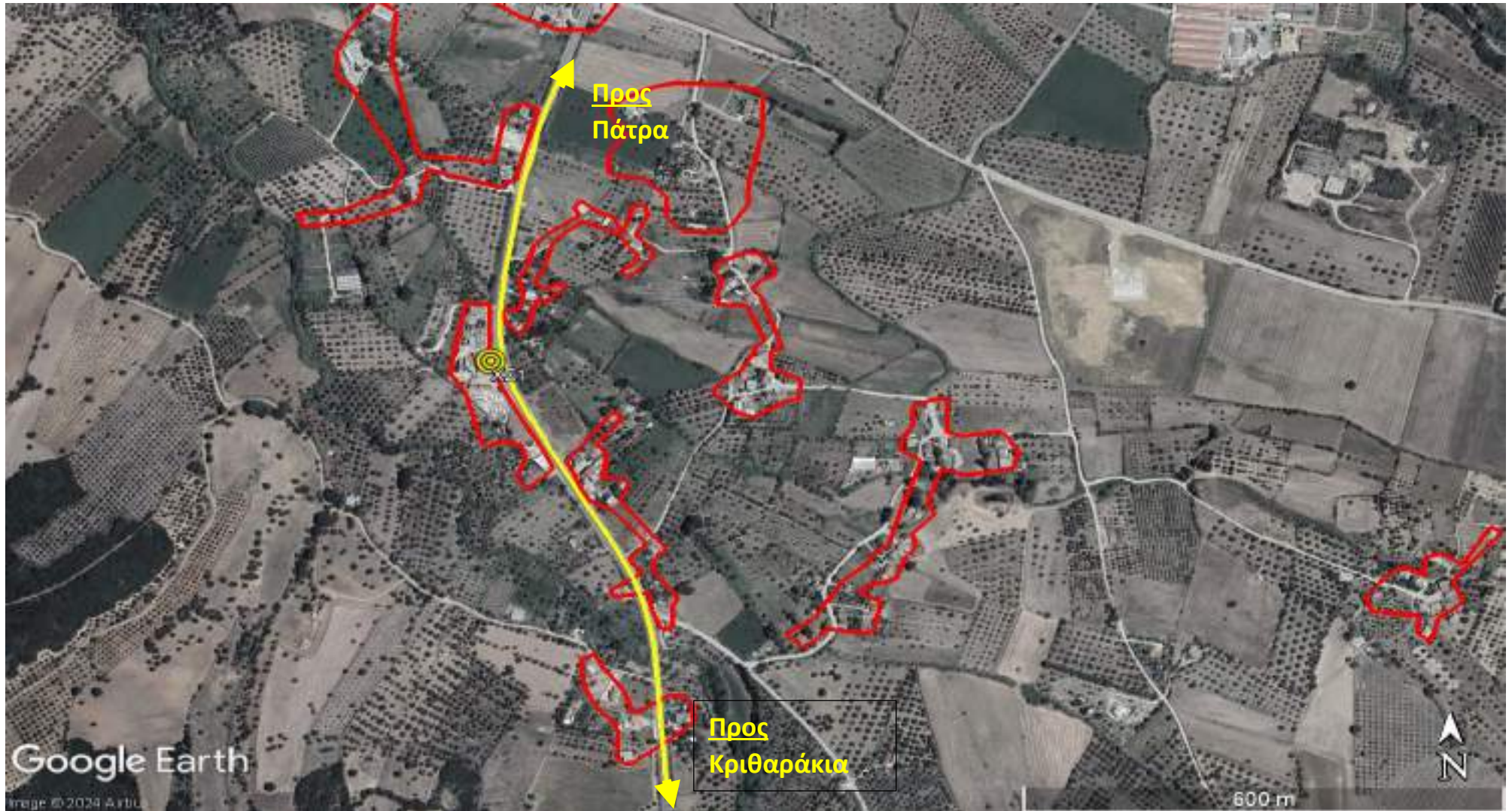



ΔΗΜΟΤΙΚΗ ΚΟΙΝΟΤΗΤΑ ΣΤΑΡΟΧΩΡΙΟΥ	Οικισμός: Δαφνούλα	(2/2)
<b>Α. Επιμέρους στοιχεία</b>		
<b>Είδος απομάκρυνσης</b> <b>Δημογραφικά στοιχεία</b>	<b>ΟΙΚΙΣΜΟΣ ΓΙΑ ΜΕΡΙΚΗ ΑΠΟΜΑΚΡΥΝΣΗ</b> <ul style="list-style-type: none"> <li>• 210 κάτοικοι (Απογραφή 2021 ΕΛΣΤΑΤ)</li> <li>• 70 μόνιμοι κάτοικοι (εκτίμηση Προέδρου Κοινότητας)</li> <li>• 100 πληθυσμός κατά την αντιτυρική περίοδο (εκτίμηση Προέδρου Κοινότητας)</li> </ul> <u>Μέσα για μετακίνηση πληθυσμού:</u> ίδια μέσα, λεωφορείο (μνημόνιο συνεργασίας), ταξί (μνημόνιο συνεργασίας)	
<b>Ευάλωτος πληθυσμός*</b>  <i>* Το μητρώο ευάλωτων πολιτών βρίσκεται υπό σύσταση</i>	<ul style="list-style-type: none"> <li>• 0 (αριθμητική εκτίμηση Προέδρου Κοινότητας και Κοινωνικών Δομών Δήμου)</li> </ul> <u>Μέσα για μετακίνηση ευάλωτου πληθυσμού:</u> συμβατικό επιβατηγό όχημα ασθενοφόρο	
<b>Οδοί διαφυγής</b>	<ul style="list-style-type: none"> <li>• <u>Προς</u> Πάτρα</li> <li>• <u>Προς</u> Κριθαράκια</li> </ul>	
<b>Χώροι συγκέντρωσης</b> (υπαίθριοι χώροι)	1. Πλάτωμα δρόμου στον προάυλιο χώρος Ιερού Ναού Αγίων Θεωδώρων κοιμητηριακός	
<b>Χώροι καταφυγής</b>	1. Ιερός Ναός Εισοδίων Θεοτόκου στο Φαρραί <u>ΥΠΕΥΘΥΝΟΙ:</u> 1. ██████████ (ιερέας), τηλ. ██████████ 2. Σουβαλιώτης Δημήτριος (πρόεδρος Φαρρών), τηλ. ██████████ 3. Κλουκινιώτης Αχιλλέας (πρόεδρος Σταροχωρίου), τηλ. ██████████	
<b>Υποδομές ειδικού ενδιαφέροντος</b>	<ol style="list-style-type: none"> <li>1. Κέντρο εστίασης «Πρέβεδος»</li> <li>2. Πτηνοτροφείο Αγγελόπουλος</li> <li>3. Πρατηρίο καυσίμων Γεωργαντόπουλου</li> <li>4. Καταυλισμός Ρομά : 1 ΑΤΟΜΟ</li> </ol>	



## Α. Επιμέρους στοιχεία

<b>Είδος απομάκρυνσης</b>	<b>ΟΙΚΙΣΜΟΣ ΓΙΑ ΜΕΡΙΚΗ ΑΠΟΜΑΚΡΥΝΣΗ</b>
<b>Δημογραφικά στοιχεία</b>	<ul style="list-style-type: none"> <li>70 κάτοικοι (Απογραφή 2021 ΕΛΣΤΑΤ)</li> <li>15 μόνιμοι κάτοικοι (εκτίμηση Προέδρου Κοινότητας)</li> <li><b>30 πληθυσμός κατά την αντιπυρική περίοδο</b> (εκτίμηση Προέδρου Κοινότητας)</li> </ul> <p><u>Μέσα για μετακίνηση πληθυσμού:</u> ίδια μέσα, λεωφορείο (μνημόνιο συνεργασίας), ταξί (μνημόνιο συνεργασίας)</p>
<b>Ευάλωτος πληθυσμός*</b>	<ul style="list-style-type: none"> <li>0 (αριθμητική εκτίμηση Προέδρου Κοινότητας και Κοινωνικών Δομών Δήμου)</li> </ul> <p><u>Μέσα για μετακίνηση ευάλωτου πληθυσμού:</u> συμβατικό επιβατηγό όχημα ασθενοφόρο</p>
<i>* Το μητρώο ευάλωτων πολιτών βρίσκεται υπό σύσταση</i>	
<b>Οδοί διαφυγής</b>	<ul style="list-style-type: none"> <li><u>Προς</u> Πρέβεδο</li> <li><u>Προς</u> Κριθαράκια</li> </ul>
<b>Χώροι συγκέντρωσης</b> (υπαίθριοι χώροι)	<ol style="list-style-type: none"> <li>Πλάτωμα δρόμου Κάτω Σταροχωρίου</li> <li>Αύλειος χώρος Πνευματικού Κέντρου έναντι εκκλησίας Αγ. Δημητρίου</li> </ol>
<b>Χώροι καταφυγής</b>	<ol style="list-style-type: none"> <li>Πνευματικό Κέντρο έναντι εκκλησίας Αγ. Δημητρίου</li> </ol> <p><u>ΥΠΕΥΘΥΝΟΙ:</u></p> <ol style="list-style-type: none"> <li>██████████ (πρόεδρος εκπολιτιστικού συλλόγου), τηλ : ██████████</li> <li>Κλουκινιώτης Αχιλλέας (πρόεδρος), τηλ. ██████████</li> </ol>
<b>Υποδομές ειδικού ενδιαφέροντος</b>	





## Α. Επιμέρους στοιχεία

<b>Είδος απομάκρυνσης</b>	<b>ΟΙΚΙΣΜΟΣ ΓΙΑ ΜΕΡΙΚΗ ΑΠΟΜΑΚΡΥΝΣΗ</b>
<b>Δημογραφικά στοιχεία</b>	<ul style="list-style-type: none"> <li>• - (Απογραφή 2021 ΕΛΣΤΑΤ)</li> <li>• 13 μόνιμοι κάτοικοι (εκτίμηση Προέδρου Κοινότητας)</li> <li>• <b>20 πληθυσμός κατά την αντιπυρική περίοδο</b> (εκτίμηση Προέδρου Κοινότητας)</li> </ul> <p><u>Μέσα για μετακίνηση πληθυσμού:</u> ίδια μέσα, λεωφορείο (μνημόνιο συνεργασίας), ταξί (μνημόνιο συνεργασίας)</p>
<b>Ευάλωτος πληθυσμός*</b>	<ul style="list-style-type: none"> <li>• 1 (αριθμητική εκτίμηση Προέδρου Κοινότητας και Κοινωνικών Δομών Δήμου)</li> </ul> <p><u>Μέσα για μετακίνηση ευάλωτου πληθυσμού:</u> συμβατικό επιβατηγό όχημα Ασθενοφόρο ΑΤΟΜΑ 1</p>
<i>* Το μητρώο ευάλωτων πολιτών βρίσκεται υπό σύσταση</i>	
<b>Οδοί διαφυγής</b>	<ul style="list-style-type: none"> <li>• <u>προς</u> Αγ. Ελεουσα</li> <li>• <u>προς</u> Ε.Ο. 111</li> </ul>
<b>Χώροι συγκέντρωσης (υπαίθριοι χώροι)</b>	1. Προαύλιος χώρος Ιερού Ναού Αγίας Ελεούσας στην Αγία Ελεούσα
<b>Χώροι καταφυγής</b>	1. Ιερός Ναός Αγίας Ελεούσας στην Αγία Ελεούσα
	<p><u>ΥΠΕΥΘΥΝΟΙ:</u></p> <ol style="list-style-type: none"> <li>1. ██████████ (Επίτροπος), τηλ. ██████████</li> <li>2. π. Φαρμάκης Παναγιώτης (Ιερέας), τηλ. ██████████</li> </ol>
<b>Υποδομές ειδικού ενδιαφέροντος</b>	









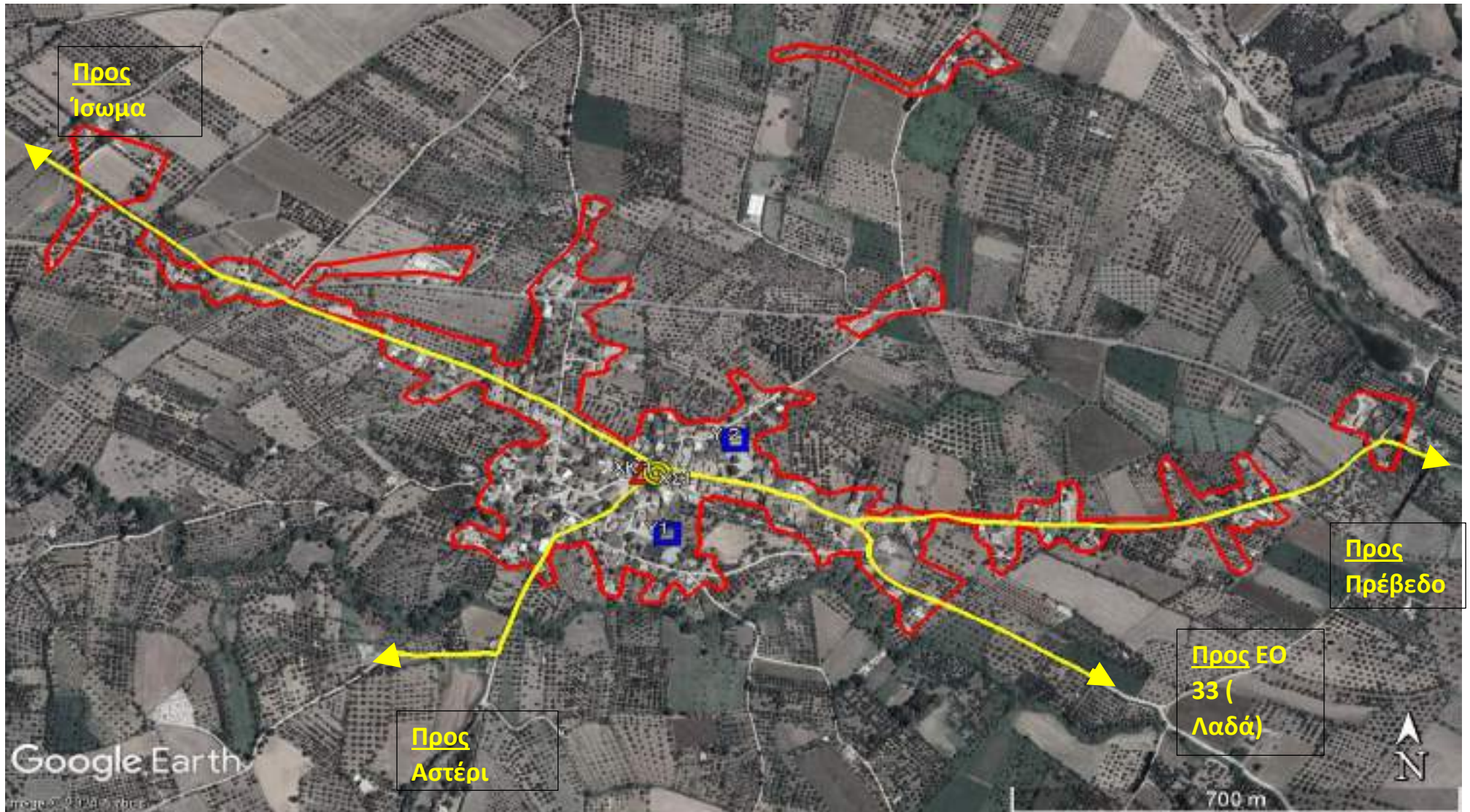





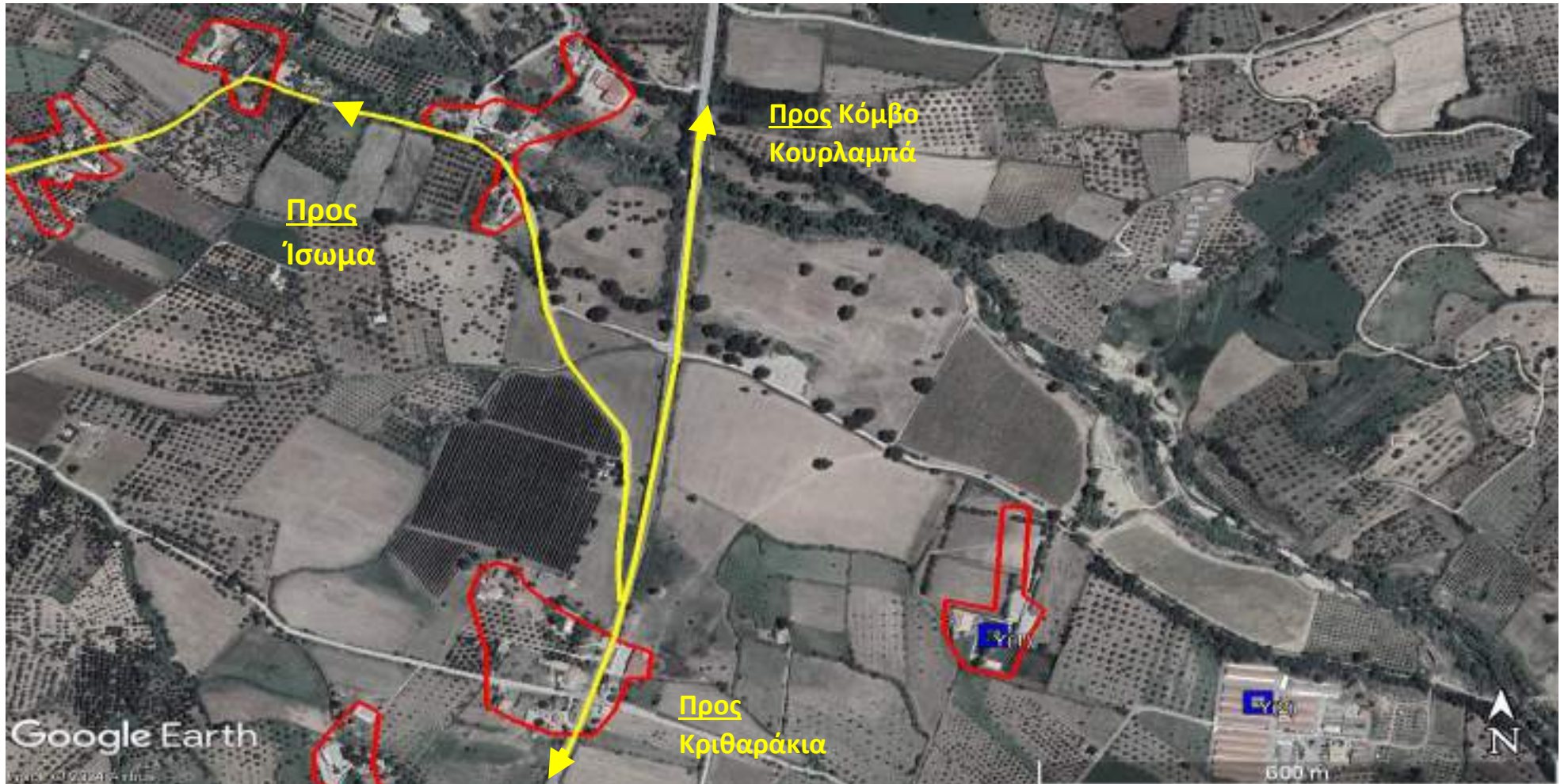

## Α. Επιμέρους στοιχεία

<b>Είδος απομάκρυνσης</b>	<b>ΟΙΚΙΣΜΟΣ ΓΙΑ ΜΕΡΙΚΗ ΑΠΟΜΑΚΡΥΝΣΗ</b>
<b>Δημογραφικά στοιχεία</b>	<ul style="list-style-type: none"> <li>• 30 κάτοικοι (Απογραφή 2021 ΕΛΣΤΑΤ)</li> <li>• 15 μόνιμοι κάτοικοι (εκτίμηση Προέδρου Κοινότητας)</li> <li>• 20 πληθυσμός κατά την αντιπυρική περίοδο (εκτίμηση Προέδρου Κοινότητας)</li> </ul> <p><u>Μέσα για μετακίνηση πληθυσμού:</u> ίδια μέσα, λεωφορείο (μνημόνιο συνεργασίας), ταξί (μνημόνιο συνεργασίας)</p>
<b>Ευάλωτος πληθυσμός*</b>	<ul style="list-style-type: none"> <li>• 0 (αριθμητική εκτίμηση Προέδρου Κοινότητας και Κοινωνικών Δομών Δήμου)</li> </ul> <p><u>Μέσα για μετακίνηση ευάλωτου πληθυσμού:</u> συμβατικό επιβατηγό όχημα ασθενοφόρο</p>
<i>* Το μητρώο ευάλωτων πολιτών βρίσκεται υπό σύσταση</i>	
<b>Οδοί διαφυγής</b>	<ul style="list-style-type: none"> <li>• <u>Προς</u> Κόμβο Κουρλαμπά</li> <li>• <u>Προς</u> Κριθαράκια</li> <li>• <u>Προς</u> Ίσωμα</li> </ul>
<b>Χώροι συγκέντρωσης (υπαίθριοι χώροι)</b>	1. Η γέφυρα στον ποταμό Πύρο.
<b>Χώροι καταφυγής</b>	1. Ιερός Ναός Εισοδίων Θεοτόκου στο Φαρραί <u>ΥΠΕΥΘΥΝΟΙ:</u> 1. ██████████ ██████████ 2. Σουβαλιώτης Δημήτριος (πρόεδρος), τηλ. ██████████
<b>Υποδομές ειδικού ενδιαφέροντος</b>	1. Κέντρο εστίασης «Πρέβεδος» 2. Πτηνοτροφείο Αγγελόπουλος









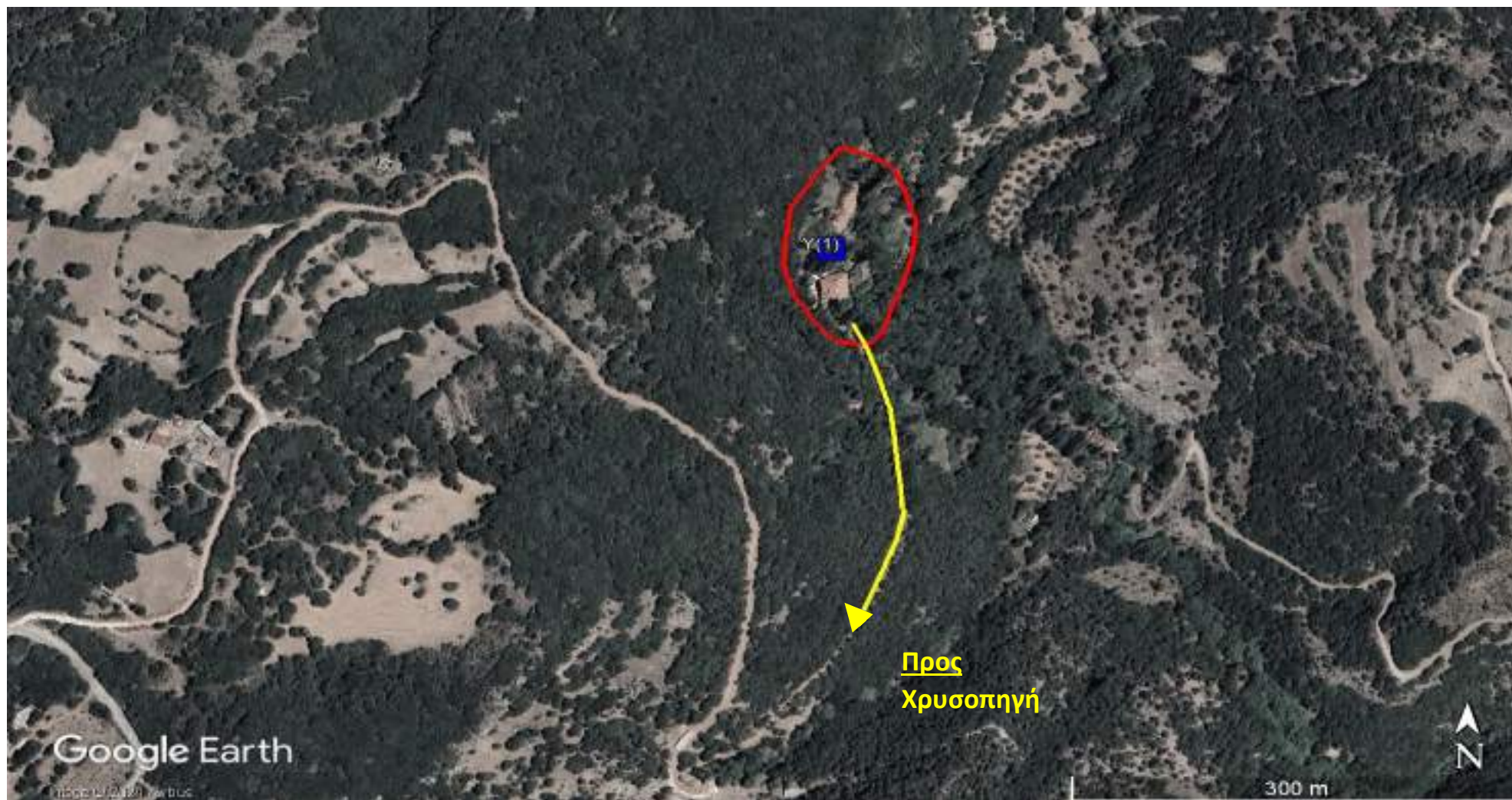

ΔΗΜΟΤΙΚΗ ΚΟΙΝΟΤΗΤΑ ΧΡΥΣΟΠΗΓΗΣ	Ι.Μ. Χρυσοποδαρίτισσας	(2/2)
-------------------------------	------------------------	-------

## Α. Επιμέρους στοιχεία

Είδος απομάκρυνσης	<b>ΟΛΙΚΗ ΑΠΟΜΑΚΡΥΝΣΗ - ΥΨΗΛΟΥ ΚΙΝΔΥΝΟΥ</b>
Δημογραφικά στοιχεία	<ul style="list-style-type: none"> <li>• 1 κάτοικοι (Απογραφή 2021 ΕΛΣΤΑΤ)</li> <li>• 1 μόνιμοι κάτοικοι (εκτίμηση Προέδρου Κοινότητας)</li> <li>• <b>50 πληθυσμός κατά την αντιτυρική περίοδο</b> (εκτίμηση Προέδρου Κοινότητας)</li> </ul> <p><u>Μέσα για μετακίνηση πληθυσμού:</u> ίδια μέσα, λεωφορείο (μνημόνιο συνεργασίας), ταξί (μνημόνιο συνεργασίας)</p>
Ευάλωτος πληθυσμός*	<ul style="list-style-type: none"> <li>• 0 (αριθμητική εκτίμηση Προέδρου Κοινότητας και Κοινωνικών Δομών Δήμου)</li> </ul> <p><u>Μέσα για μετακίνηση ευάλωτου πληθυσμού:</u> συμβατικό επιβατηγό όχημα ασθενοφόρο</p> <p><i>* Το μητρώο ευάλωτων πολιτών βρίσκεται υπό σύσταση</i></p>
Οδοί διαφυγής	<ul style="list-style-type: none"> <li>• <u>Προς</u> Χρυσοπηγή</li> </ul>
Χώροι συγκέντρωσης (υπαίθριοι χώροι)	<ol style="list-style-type: none"> <li>1. Αύλειος χώρος Ι.Μ. Χρυσοποδαρίτισσας</li> </ol>
Χώροι καταφυγής	<p>ΑΠΟΥΣΙΑ</p> <p><u>ΥΠΕΥΘΥΝΟΙ:</u></p> <ol style="list-style-type: none"> <li>1. ██████████ (Ηγούμενος), ██████████</li> <li>2. Γουρδούπης Αναστάσιος (πρόεδρος), τηλ. ██████████</li> </ol>
Υποδομές ειδικού ενδιαφέροντος	<ol style="list-style-type: none"> <li>1. Ι.Μ. Χρυσοποδαρίτισσας</li> </ol>