

ΔΗΜΟΤΙΚΗ ΚΟΙΝΟΤΗΤΑ ΧΑΛΑΝΔΡΙΤΣΑΣ	Οικισμός: Χαλανδρίτσα	(2/3)
Α. Επιμέρους στοιχεία		
Είδος απομάκρυνσης	ΟΙΚΙΣΜΟΣ ΓΙΑ ΜΕΡΙΚΗ ΑΠΟΜΑΚΡΥΝΣΗ	
Δημογραφικά στοιχεία	<ul style="list-style-type: none"> • 822 κάτοικοι (Απογραφή 2021 ΕΛΣΤΑΤ) • 822 μόνιμοι κάτοικοι (εκτίμηση Προέδρου Κοινότητας) • 2000 πληθυσμός κατά την αντιτυρική περίοδο (εκτίμηση Προέδρου Κοινότητας) <p><u>Μέσα για μετακίνηση πληθυσμού:</u> ίδια μέσα, λεωφορείο (μνημόνιο συνεργασίας), ταξί (μνημόνιο συνεργασίας)</p>	
Ευάλωτος πληθυσμός*	<ul style="list-style-type: none"> • 7 άτομα (αριθμητική εκτίμηση Προέδρου Κοινότητας και Κοινωνικών Δομών Δήμου) <p><u>Μέσα για μετακίνηση ευάλωτου πληθυσμού:</u> συμβατικό επιβατηγό όχημα: 5 ΑΤΟΜΑ ασθενοφόρο: 2 ΑΤΟΜΑ</p>	
<i>* Το μητρώο ευάλωτων πολιτών βρίσκεται υπό σύσταση</i>		
Οδοί διαφυγής	<ul style="list-style-type: none"> • Παλαιά Επαρχιακή οδός Πατρών – Καλαβρύτων <u>προς</u> Πάτρα • Περιφερειακή οδός Χαλανδρίτσας <u>προς</u> Πάτρα • Παλαιά Επαρχιακή οδός Πατρών – Καλαβρύτων <u>προς</u> Καλάβρυτα • Περιφερειακή οδός Χαλανδρίτσας <u>προς</u> Καλάβρυτα • Κύρια δημοτική οδός <u>προς</u> Πρέβεδο 	
Χώροι συγκέντρωσης (υπαίθριοι χώροι)	<ol style="list-style-type: none"> 1. Νέο Δημοτικό Διοικητήριο 2. Πλάτωμα δημοσίας (Ιατρού) 	
Χώροι καταφυγής	<ol style="list-style-type: none"> 1. Παλιό Δημοτικό Σχολείο – Χώρος πολιτιστικών εκδηλώσεων και Κέντρο Κοινότητας <p><u>ΥΠΕΥΘΥΝΟΙ:</u></p> <ol style="list-style-type: none"> 1. Μαυροειδής Παναγιώτης (πρόεδρος), τηλ. ██████████ 2. Μπερδένη Ευανθία (αντιδήμαρχος), τηλ. ██████████ 	

ΔΗΜΟΤΙΚΗ ΚΟΙΝΟΤΗΤΑ ΧΑΛΑΝΔΡΙΤΣΑΣ	Οικισμός: Χαλανδρίτσα	(3/3)
---------------------------------	-----------------------	-------

Υποδομές ειδικού ενδιαφέροντος	<ol style="list-style-type: none">1. Κέντρο Υγείας Χαλανδρίτσας2. Γυμνάσιο – Λύκειο (88 μαθητές, σχολικό έτος 2023-2024)3. Δημοτικό Σχολείο (80 μαθητές) – Νηπιαγωγείο (18 μαθητές, σχολικό έτος 2023-2024)4. Αρχαιολογικός χώρος στη θέση Σταυρός5. Καταυλισμός Ρομά (πλήθος 20 ΑΤΟΜΑ)
--------------------------------	---

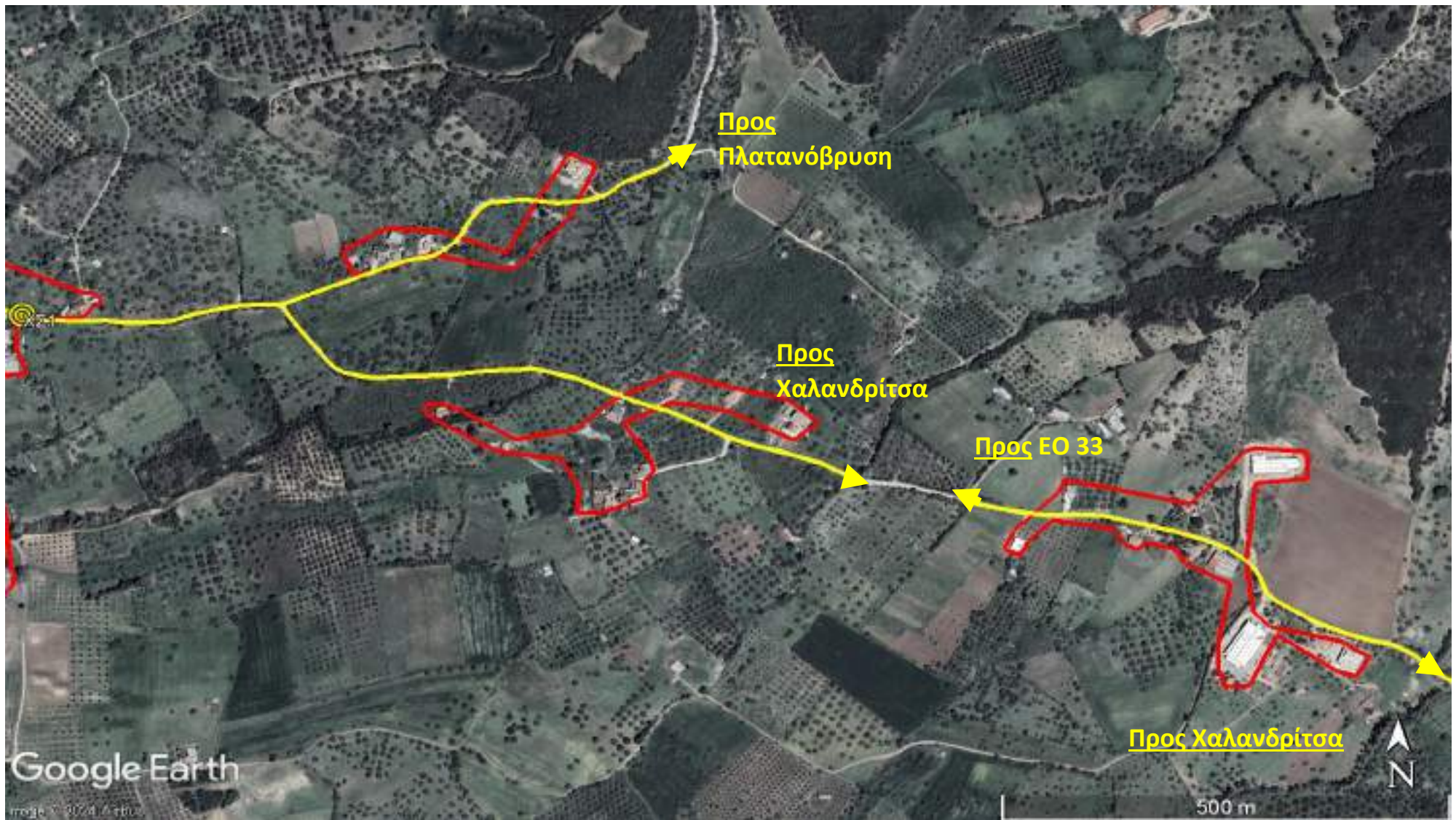

ΔΗΜΟΤΙΚΗ ΚΟΙΝΟΤΗΤΑ ΧΑΛΑΝΔΡΙΤΣΑΣ	Οικισμός: Κυδωνιές	(2/2)
---------------------------------	--------------------	-------

Α. Επιμέρους στοιχεία

Είδος απομάκρυνσης	ΟΙΚΙΣΜΟΣ ΓΙΑ ΜΕΡΙΚΗ ΑΠΟΜΑΚΡΥΝΣΗ
Δημογραφικά στοιχεία	<ul style="list-style-type: none"> • 13 κάτοικοι (Απογραφή 2021 ΕΛΣΤΑΤ) • 0 μόνιμοι κάτοικοι (εκτίμηση Προέδρου Κοινότητας) • 10 πληθυσμός κατά την αντιπυρική περίοδο (εκτίμηση Προέδρου Κοινότητας) <p><u>Μέσα για μετακίνηση πληθυσμού:</u> ίδια μέσα, λεωφορείο (μνημόνιο συνεργασίας), ταξί (μνημόνιο συνεργασίας)</p>
Ευάλωτος πληθυσμός*	<ul style="list-style-type: none"> • 0 (αριθμητική εκτίμηση Προέδρου Κοινότητας και Κοινωνικών Δομών Δήμου) <p><u>Μέσα για μετακίνηση ευάλωτου πληθυσμού:</u> συμβατικό επιβατηγό όχημα ασθενοφόρο</p> <p><i>* Το μητρώο ευάλωτων πολιτών βρίσκεται υπό σύσταση</i></p>
Οδοί διαφυγής	<ul style="list-style-type: none"> • <u>Προς</u> Χαλανδρίτσα • <u>Προς</u> Πλατανόβρυση • <u>Προς</u> ΕΟ 33
Χώροι συγκέντρωσης (υπαίθριοι χώροι)	Διασταύρωση Σακελάρη προς Πλατανόβρυση
Χώροι καταφυγής	<p>1. Παλαιό Δημοτικό Σχολείο στις Κυδωνιές Βασιλικού</p> <p><u>ΥΠΕΥΘΥΝΟΙ:</u></p> <ol style="list-style-type: none"> 1. Μαυροειδής Παναγιώτης (πρόεδρος), τηλ. ██████████ 2. Μπερδένη Ευανθία (αντιδήμαρχος), τηλ. ██████████
Υποδομές ειδικού ενδιαφέροντος	

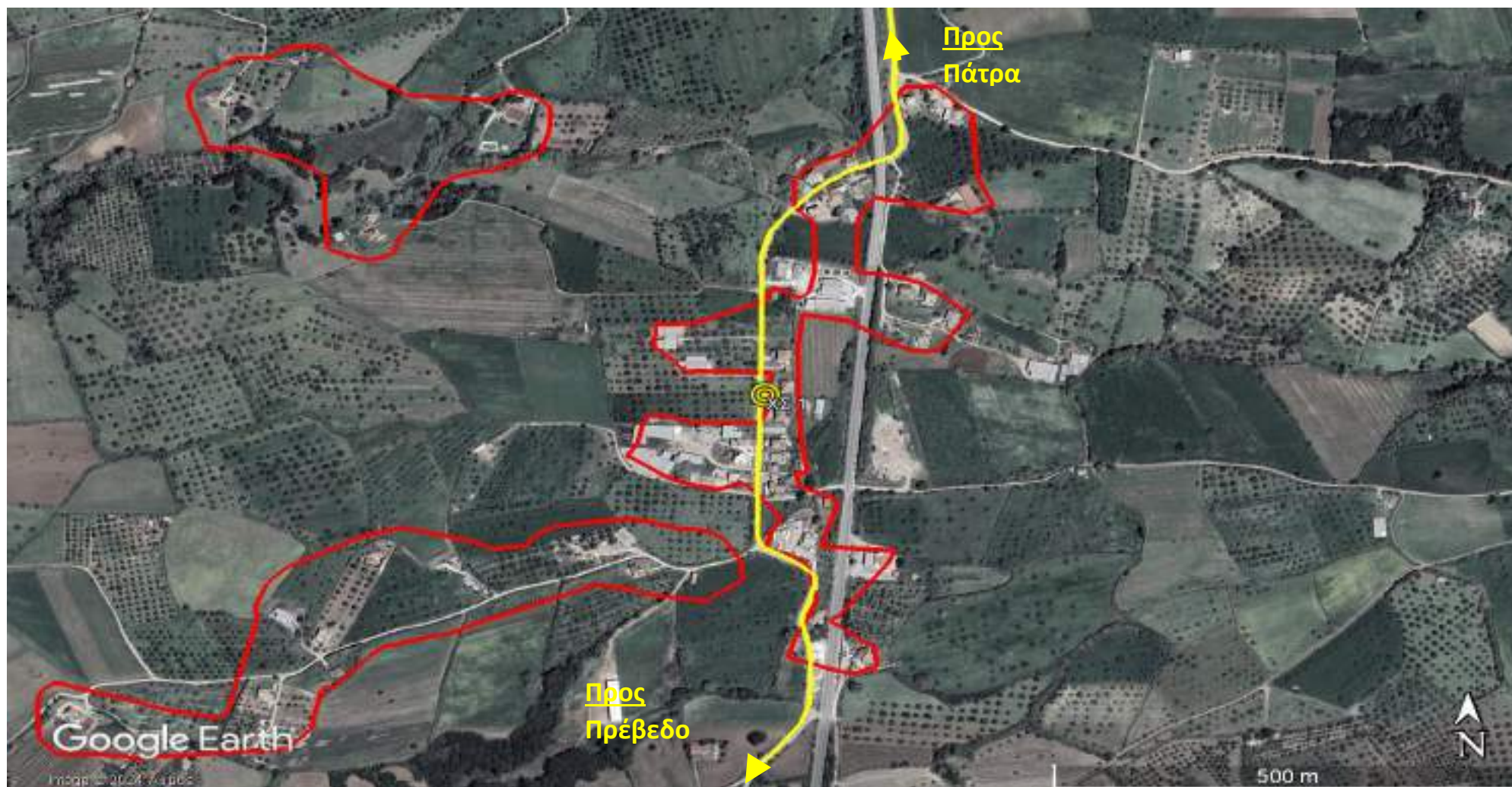

ΔΗΜΟΤΙΚΗ ΚΟΙΝΟΤΗΤΑ ΧΑΛΑΝΔΡΙΤΣΑΣ	Οικισμός: Μαστοραίικα-Σταμαίικα	(2/2)
---------------------------------	---------------------------------	-------

Α. Επιμέρους στοιχεία

Είδος απομάκρυνσης	ΟΙΚΙΣΜΟΣ ΓΙΑ ΜΕΡΙΚΗ ΑΠΟΜΑΚΡΥΝΣΗ
Δημογραφικά στοιχεία	<ul style="list-style-type: none"> • 94 κάτοικοι (Απογραφή 2021 ΕΛΣΤΑΤ) • 94 μόνιμοι κάτοικοι (εκτίμηση Προέδρου Κοινότητας) • 110 πληθυσμός κατά την αντιτυρική περίοδο (εκτίμηση Προέδρου Κοινότητας) <p><u>Μέσα για μετακίνηση πληθυσμού:</u> ίδια μέσα, λεωφορείο (μνημόνιο συνεργασίας), ταξί (μνημόνιο συνεργασίας)</p>
Ευάλωτος πληθυσμός*	<ul style="list-style-type: none"> • 1 στα Μαστορέϊικα (αριθμητική εκτίμηση Προέδρου Κοινότητας και Κοινωνικών Δομών Δήμου) <p><u>Μέσα για μετακίνηση ευάλωτου πληθυσμού:</u> συμβατικό επιβατηγό όχημα Ασθενοφόρο: ΑΤΟΜΑ 1</p>
* Το μητρώο ευάλωτων πολιτών βρίσκεται υπό σύσταση	
Οδοί διαφυγής	<ul style="list-style-type: none"> • <u>Προς</u> Πάτρα • <u>Προς</u> Πρέβεδο
Χώροι συγκέντρωσης (υπαίθριοι χώροι)	1. Πλάτωμα Οικ. Παπαλεξόπουλου
Χώροι καταφυγής	1. Παλαιό Δημοτικό Σχολείο στις Κυδωνιές Βασιλικού <u>ΥΠΕΥΘΥΝΟΙ:</u> 1. Μαυροειδής Παναγιώτης (πρόεδρος), τηλ. 6 [REDACTED] Μπερδένη Ευανθία (αντιδήμαρχος), τηλ. [REDACTED]
Υποδομές ειδικού ενδιαφέροντος	1. Πρατήριο υγρών καυσίμων ΕΛΙΝ Παπαλεξόπουλος



ΔΗΜΟΤΙΚΗ ΚΟΙΝΟΤΗΤΑ ΒΑΣΙΛΙΚΟΥ	Οικισμός: Βασιλικό	(2/2)
Α. Επιμέρους στοιχεία		
Είδος απομάκρυνσης	ΟΙΚΙΣΜΟΣ ΓΙΑ ΜΕΡΙΚΗ ΑΠΟΜΑΚΡΥΝΣΗ	
Δημογραφικά στοιχεία	<ul style="list-style-type: none"> • 365 κάτοικοι (Απογραφή 2021 ΕΛΣΤΑΤ) • 150 μόνιμοι κάτοικοι (εκτίμηση Προέδρου Κοινότητας) • 300 πληθυσμός κατά την αντιπυρική περίοδο (εκτίμηση Προέδρου Κοινότητας) <p><u>Μέσα για μετακίνηση πληθυσμού:</u> ίδια μέσα, λεωφορείο (μνημόνιο συνεργασίας), ταξί (μνημόνιο συνεργασίας)</p>	
Ευάλωτος πληθυσμός*	<ul style="list-style-type: none"> • 3 (αριθμητική εκτίμηση Προέδρου Κοινότητας και Κοινωνικών Δομών Δήμου) <p><u>Μέσα για μετακίνηση ευάλωτου πληθυσμού:</u> συμβατικό επιβατηγό όχημα: ΑΤΟΜΑ 2 Ασθενοφόρο: ΑΤΟΜΑ 1</p>	
<i>* Το μητρώο ευάλωτων πολιτών βρίσκεται υπό σύσταση</i>		
Οδοί διαφυγής	<ul style="list-style-type: none"> • <u>Προς</u> Ε.Ο. 33 • <u>Προς</u> Κυδωνιές • <u>Προς</u> Ίσωμα 	
Χώροι συγκέντρωσης (υπαίθριοι χώροι)	1. Κεντρική πλατεία/προαύλιος χώρος κοινοτικού γραφείου Βασιλικού	
Χώροι καταφυγής	1. Κοινοτικό γραφείο Βασιλικού <u>ΥΠΕΥΘΥΝΟΙ:</u> 1. Σκόνδρας Κωνσταντίνος (Πρόεδρος), τηλ : 6 [REDACTED] 2. [REDACTED] 3. [REDACTED] 4. [REDACTED]	
Υποδομές ειδικού ενδιαφέροντος	1. Σχολικό Συγκρότημα: Δημοτικό Σχολείο (54 μαθητές, σχολικό έτος 2023-2024) Νηπιαγωγείο (15 μαθητές, σχολικό έτος 2023-2024)	



Α. Επιμέρους στοιχεία

Είδος απομάκρυνσης	ΟΙΚΙΣΜΟΣ ΓΙΑ ΜΕΡΙΚΗ ΑΠΟΜΑΚΡΥΝΣΗ
Δημογραφικά στοιχεία	<ul style="list-style-type: none"> • 121 κάτοικοι Αγγιλιά και 88 κάτοικοι Στεφάνη (Απογραφή 2021 ΕΛΣΤΑΤ) • 90 μόνιμοι κάτοικοι σύνολο (εκτίμηση Προέδρου Κοινότητας) • 130 πληθυσμός κατά την αντιπυρική περίοδο (εκτίμηση Προέδρου Κοινότητας) <p><u>Μέσα για μετακίνηση πληθυσμού:</u> ίδια μέσα, λεωφορείο (μνημόνιο συνεργασίας), ταξί (μνημόνιο συνεργασίας)</p>
Ευάλωτος πληθυσμός*	<ul style="list-style-type: none"> • 0 (αριθμητική εκτίμηση Προέδρου Κοινότητας και Κοινωνικών Δομών Δήμου) <p><u>Μέσα για μετακίνηση ευάλωτου πληθυσμού:</u> συμβατικό επιβατηγό όχημα ασθενοφόρο</p>
* Το μητρώο ευάλωτων πολιτών βρίσκεται υπό σύσταση	
Οδοί διαφυγής	<ul style="list-style-type: none"> • Προς Βασιλικό • Προς Μοίρα
Χώροι συγκέντρωσης (υπαίθριοι χώροι)	<ol style="list-style-type: none"> 1. Προαύλιος χώρος (πρώην) Δημοτικού Σχολείου Αγγιλιάς 2. Κεντρική διασταύρωση (πλάτωμα δρόμου) στη Στεφάνη
Χώροι καταφυγής	<ol style="list-style-type: none"> 1. Ι.Ν. Αγίου Κωνσταντίνου Αγγιλιάς <p><u>ΥΠΕΥΘΥΝΟΙ:</u></p> <ol style="list-style-type: none"> 1. Σκόνδρας Κωνσταντίνος (Πρόεδρος), τηλ : ██████████ 2. ██████████ 3. ██████████ 4. ██████████
Υποδομές ειδικού ενδιαφέροντος	



Α. Επιμέρους στοιχεία

Είδος απομάκρυνσης	ΟΙΚΙΣΜΟΣ ΓΙΑ ΜΕΡΙΚΗ ΑΠΟΜΑΚΡΥΝΣΗ
Δημογραφικά στοιχεία	<ul style="list-style-type: none"> • 78 μόνιμοι κάτοικοι (Απογραφή 2021 ΕΛΣΤΑΤ) • 30 μόνιμοι κάτοικοι (εκτίμηση Προέδρου Κοινότητας) • 50 πληθυσμός κατά την αντιπυρική περίοδο (εκτίμηση Προέδρου Κοινότητας) <p><u>Μέσα για μετακίνηση πληθυσμού:</u> ίδια μέσα, λεωφορείο (μνημόνιο συνεργασίας), ταξί (μνημόνιο συνεργασίας)</p>
Ευάλωτος πληθυσμός*	<ul style="list-style-type: none"> • 0 (αριθμητική εκτίμηση Προέδρου Κοινότητας και Κοινωνικών Δομών Δήμου) <p><u>Μέσα για μετακίνηση ευάλωτου πληθυσμού:</u> συμβατικό επιβατηγό όχημα ασθενοφόρο</p>
* Το μητρώο ευάλωτων πολιτών βρίσκεται υπό σύσταση	
Οδοί διαφυγής	<ol style="list-style-type: none"> 1. Προς Βασιλικό 2. Προς Κόμβο Κουρλαμπά 3. Προς Τρίπολη
Χώροι συγκέντρωσης (υπαίθριοι χώροι)	<ol style="list-style-type: none"> 1. Χάνι Μερκούρη
Χώροι καταφυγής	<ol style="list-style-type: none"> 1. Παλαιό Δημοτικό Σχολείο στις Κυδωνιές Βασιλικού <p><u>ΥΠΕΥΘΥΝΟΙ:</u></p> <ol style="list-style-type: none"> 1. Μαυροειδής Παναγιώτης (πρόεδρος), τηλ. ██████████ 2. Μπερδένη Ευανθία (αντιδήμαρχος), τηλ. ██████████
Υποδομές ειδικού ενδιαφέροντος	



ΔΗΜΟΤΙΚΗ ΚΟΙΝΟΤΗΤΑ ΒΑΣΙΛΙΚΟΥ	Οικισμός: Στέρνα	(2/2)
A. Επιμέρους στοιχεία		
Είδος απομάκρυνσης	ΟΙΚΙΣΜΟΣ ΓΙΑ ΜΕΡΙΚΗ ΑΠΟΜΑΚΡΥΝΣΗ	
Δημογραφικά στοιχεία	<ul style="list-style-type: none"> • 27 μόνιμοι κάτοικοι (Απογραφή 2021 ΕΛΣΤΑΤ) • 30 μόνιμοι κάτοικοι (εκτίμηση Προέδρου Κοινότητας) • 30 πληθυσμός κατά την αντιτυρική περίοδο (εκτίμηση Προέδρου Κοινότητας) <p>Μέσα για μετακίνηση πληθυσμού: ίδια μέσα, λεωφορείο (μνημόνιο συνεργασίας), ταξί (μνημόνιο συνεργασίας)</p>	
Ευάλωτος πληθυσμός* <i>* Το μητρώο ευάλωτων πολιτών βρίσκεται υπό σύσταση</i>	<ul style="list-style-type: none"> • 0 (αριθμητική εκτίμηση Προέδρου Κοινότητας και Κοινωνικών Δομών Δήμου) <p>Μέσα για μετακίνηση ευάλωτου πληθυσμού: συμβατικό επιβατηγό όχημα ασθενοφόρο</p>	
Οδοί διαφυγής	<ol style="list-style-type: none"> 1. Προς Αγριλιά 2. Προς Βασιλικό 	
Χώροι συγκέντρωσης (υπαίθριοι χώροι)	<ol style="list-style-type: none"> 1. Έμπροσθεν οικίας Μιχαλόπουλου 	
Χώροι καταφυγής	<ol style="list-style-type: none"> 1. Κοινοτικό γραφείο Βασιλικού <p>ΥΠΕΥΘΥΝΟΙ:</p> <ol style="list-style-type: none"> 1. Σκόνδρας Κωνσταντίνος (Πρόεδρος), τηλ : ██████████ 2. ██████████ 3. ██████████ 4. ██████████ 	
Υποδομές ειδικού ενδιαφέροντος		

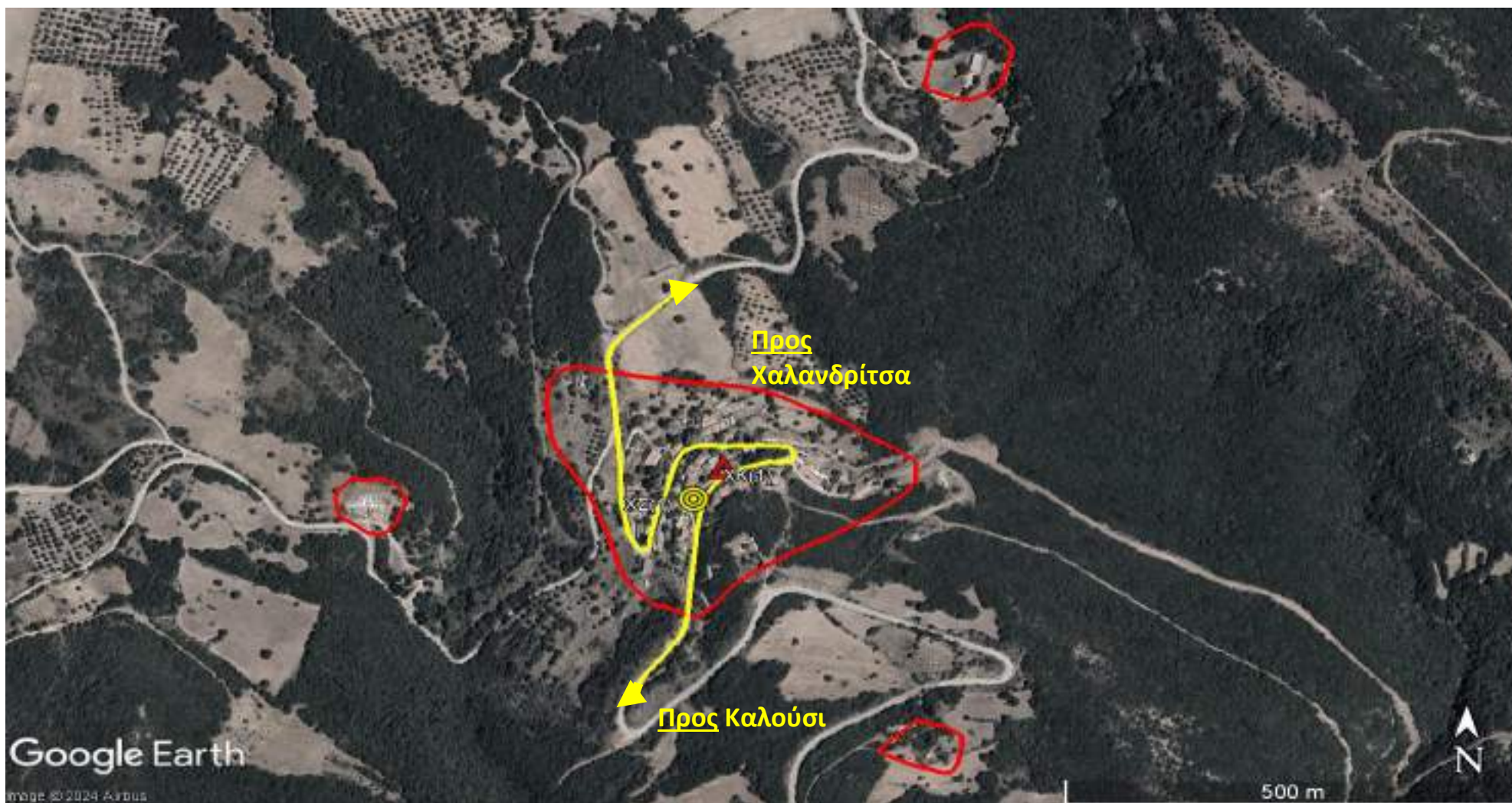

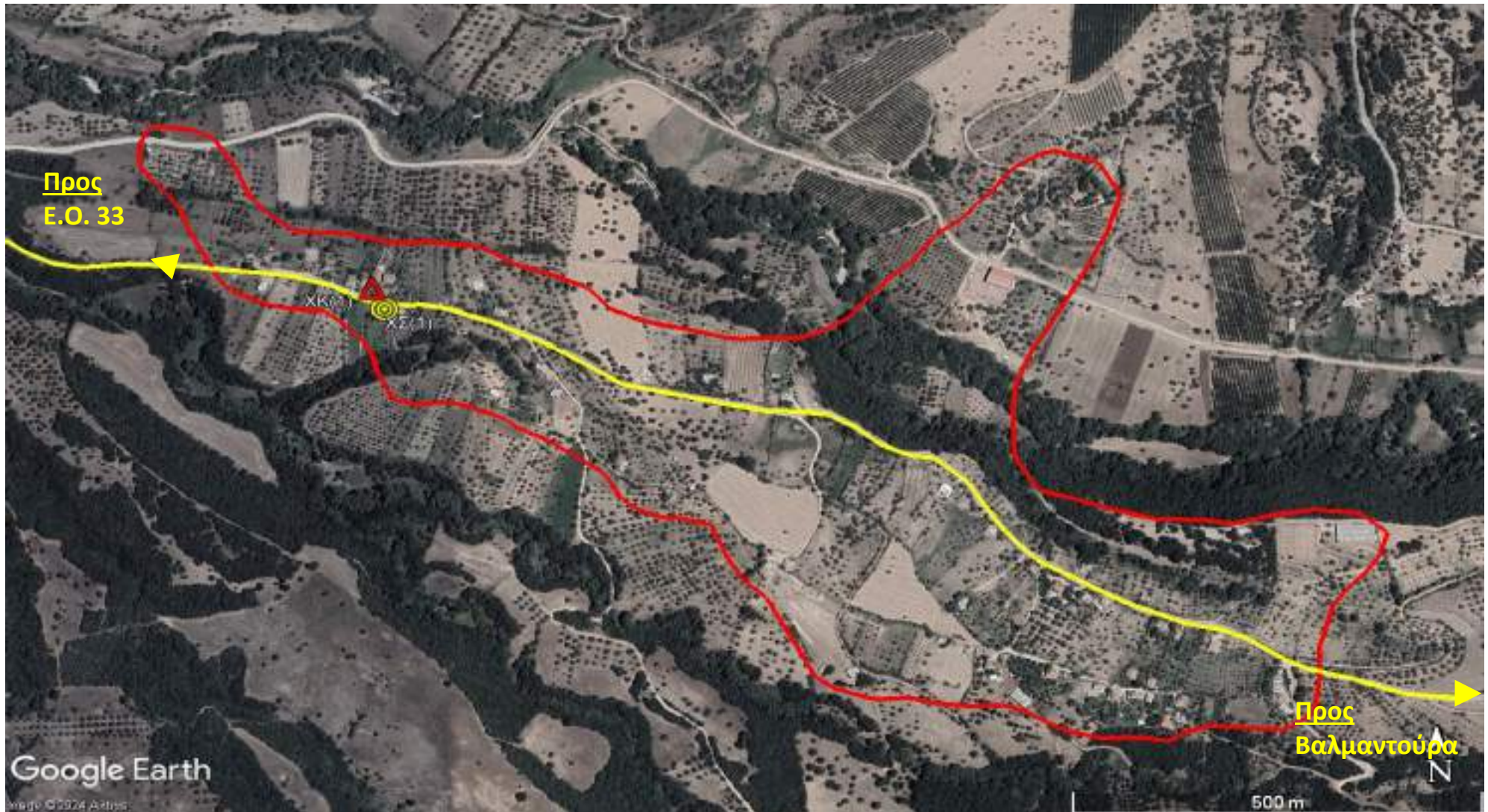

Α. Επιμέρους στοιχεία

Είδος απομάκρυνσης	ΟΙΚΙΣΜΟΣ ΓΙΑ ΜΕΡΙΚΗ ΑΠΟΜΑΚΡΥΝΣΗ
Δημογραφικά στοιχεία	<ul style="list-style-type: none"> • 64 μόνιμοι κάτοικοι (Απογραφή 2021 ΕΛΣΤΑΤ) • 30 μόνιμοι κάτοικοι (εκτίμηση Προέδρου Κοινότητας) • 70 πληθυσμός κατά την αντιπυρική περίοδο (εκτίμηση Προέδρου Κοινότητας) <p><u>Μέσα για μετακίνηση πληθυσμού:</u> ίδια μέσα, λεωφορείο (μνημόνιο συνεργασίας), ταξί (μνημόνιο συνεργασίας)</p>
Ευάλωτος πληθυσμός*	<ul style="list-style-type: none"> • 1 άτομο (αριθμητική εκτίμηση Προέδρου Κοινότητας και Κοινωνικών Δομών Δήμου) <p><u>Μέσα για μετακίνηση ευάλωτου πληθυσμού:</u> συμβατικό επιβατηγό όχημα : 1 ΑΤΟΜΟ ασθενοφόρο</p>
* Το μητρώο ευάλωτων πολιτών βρίσκεται υπό σύσταση	
Οδοί διαφυγής	<ul style="list-style-type: none"> • <u>Προς</u> Βαλμαντούρα • <u>Προς</u> Ε.Ο. 33
Χώροι συγκέντρωσης (υπαίθριοι χώροι)	1. Αύλειος χώρος Ιερού Ναού Αγίας Ελεούσας
Χώροι καταφυγής	1. Ιερός Ναός Αγίας Ελεούσας Ιερέας ██████████ ΠΡΟΕΔΡΟΣ: Ρουμελιώτης Παναγιώτης τηλ. 6 ██████████ Υπεύθυνος: Κοτσώνης Νικόλαος τηλ. 6 ██████████
Υποδομές ειδικού ενδιαφέροντος	



Α. Επιμέρους στοιχεία

Είδος απομάκρυνσης	ΟΙΚΙΣΜΟΣ ΓΙΑ ΜΕΡΙΚΗ ΑΠΟΜΑΚΡΥΝΣΗ
Δημογραφικά στοιχεία	<ul style="list-style-type: none"> • 10 κάτοικοι Βαλμαντούρα και 33 κάτοικοι Κανελλάκι (Απογραφή 2021 ΕΛΣΤΑΤ) • 20 μόνιμοι κάτοικοι (εκτίμηση Προέδρου Κοινότητας) • 40 πληθυσμός κατά την αντιπυρική περίοδο (εκτίμηση Προέδρου Κοινότητας) <p><u>Μέσα για μετακίνηση πληθυσμού:</u> ίδια μέσα, λεωφορείο (μνημόνιο συνεργασίας), ταξί (μνημόνιο συνεργασίας)</p>
Ευάλωτος πληθυσμός*	<ul style="list-style-type: none"> • 0 (αριθμητική εκτίμηση Προέδρου Κοινότητας και Κοινωνικών Δομών Δήμου) <p><u>Μέσα για μετακίνηση ευάλωτου πληθυσμού:</u> συμβατικό επιβατηγό όχημα ασθενοφόρο</p>
* Το μητρώο ευάλωτων πολιτών βρίσκεται υπό σύσταση	
Οδοί διαφυγής	<ul style="list-style-type: none"> • Προς Χαλανδρίτσα • Προς Ελληνικό • Προς Αγία Ελεούσα
Χώροι συγκέντρωσης (υπαίθριοι χώροι)	<ol style="list-style-type: none"> 1. Προαύλιο παλαιού Δημοτικού Σχολείου στο Κανελλάκι 2. Πλάτωμα Γέφυρας στη Βαλμαντούρα
Χώροι καταφυγής	<ol style="list-style-type: none"> 1. Παλαιό Δημοτικό Σχολείο στο Κανελλάκι 2. Ταβέρνα Βαλμαντούρα <p>ΠΡΟΕΔΡΟΣ : Ρουμελιώτης Παναγιώτης τηλ : ██████████</p>
Υποδομές ειδικού ενδιαφέροντος	<ol style="list-style-type: none"> 1. ΑΒΙΓΑΛ επιχείρηση με τουλάχιστον 50 εργαζόμενους

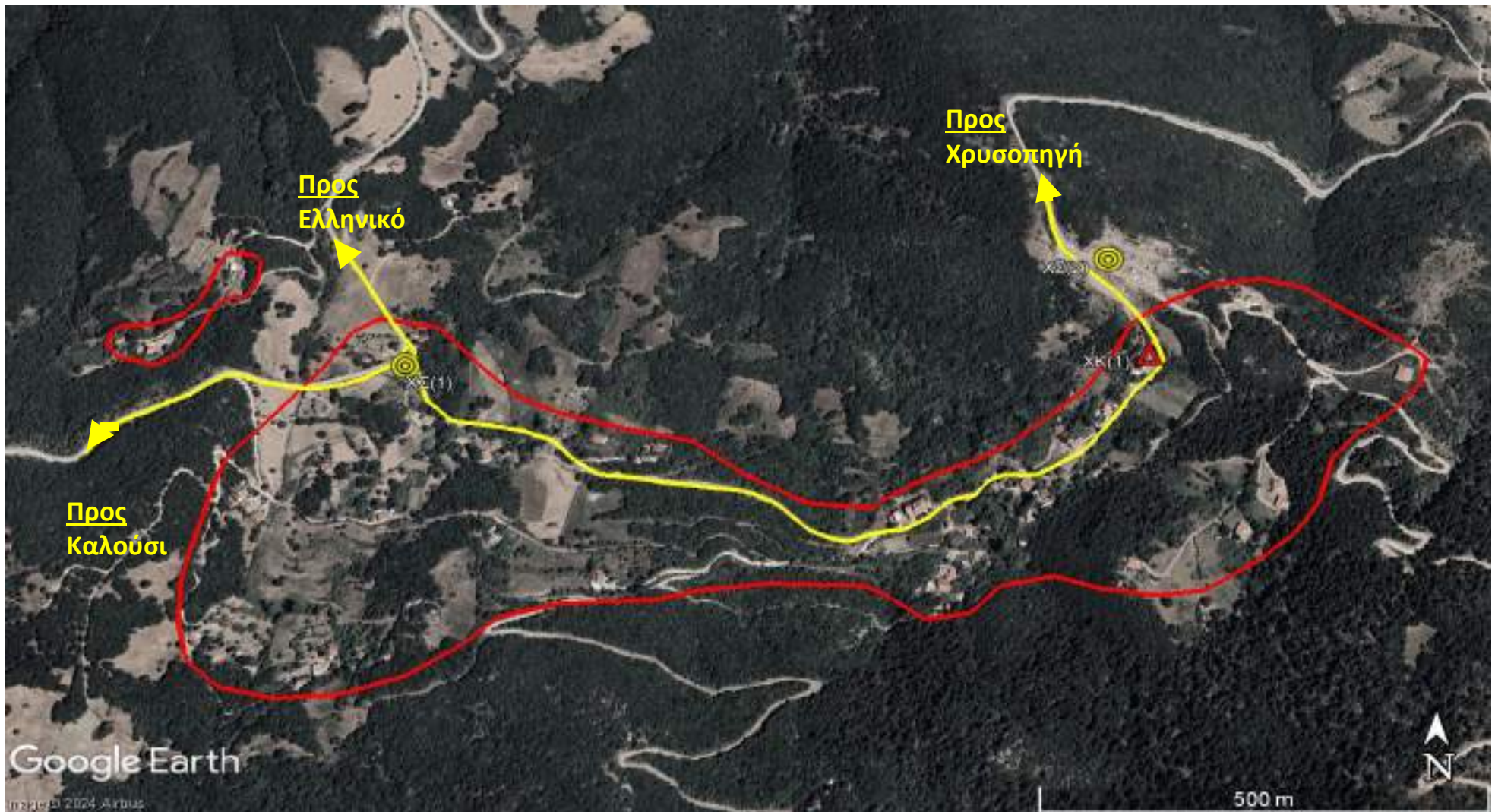

Α. Επιμέρους στοιχεία

Είδος απομάκρυνσης	ΟΙΚΙΣΜΟΣ ΓΙΑ ΟΛΙΚΗ ΑΠΟΜΑΚΡΥΝΣΗ
Δημογραφικά στοιχεία	<ul style="list-style-type: none"> • 16 κάτοικοι (Απογραφή 2021 ΕΛΣΤΑΤ) • 4 μόνιμοι κάτοικοι (εκτίμηση Προέδρου Κοινότητας) • 50 πληθυσμός κατά την αντιτυρική περίοδο (εκτίμηση Προέδρου Κοινότητας) <p><u>Μέσα για μετακίνηση πληθυσμού:</u> ίδια μέσα, λεωφορείο (μνημόνιο συνεργασίας), ταξί (μνημόνιο συνεργασίας)</p>
Ευάλωτος πληθυσμός*	<ul style="list-style-type: none"> • 0 (αριθμητική εκτίμηση Προέδρου Κοινότητας και Κοινωνικών Δομών Δήμου) <p><u>Μέσα για μετακίνηση ευάλωτου πληθυσμού:</u> συμβατικό επιβατηγό όχημα ασθενοφόρο</p>
* Το μητρώο ευάλωτων πολιτών βρίσκεται υπό σύσταση	
Οδοί διαφυγής	<ul style="list-style-type: none"> • <u>Προς</u> Καλούσι • <u>Προς</u> Ελληνικό • <u>Προς</u> Χρυσοπηγή
Χώροι συγκέντρωσης (υπαίθριοι χώροι)	<ol style="list-style-type: none"> 1. Διασταύρωση προς Καλούσι και Χαλανδρίτσα 2. Πλάτωμα στη θέση Σταυρός - Νταμάρι
Χώροι καταφυγής	<p>Κατάστημα-εστιατόριο ΕΛΑΤΟΣ (τηλ ιδιοκτήτη ██████████)</p> <p>ΠΡΟΕΔΡΟΣ : Ρουμελιώτης Παναγιώτης τηλ : ██████████</p>
Υποδομές ειδικού ενδιαφέροντος	

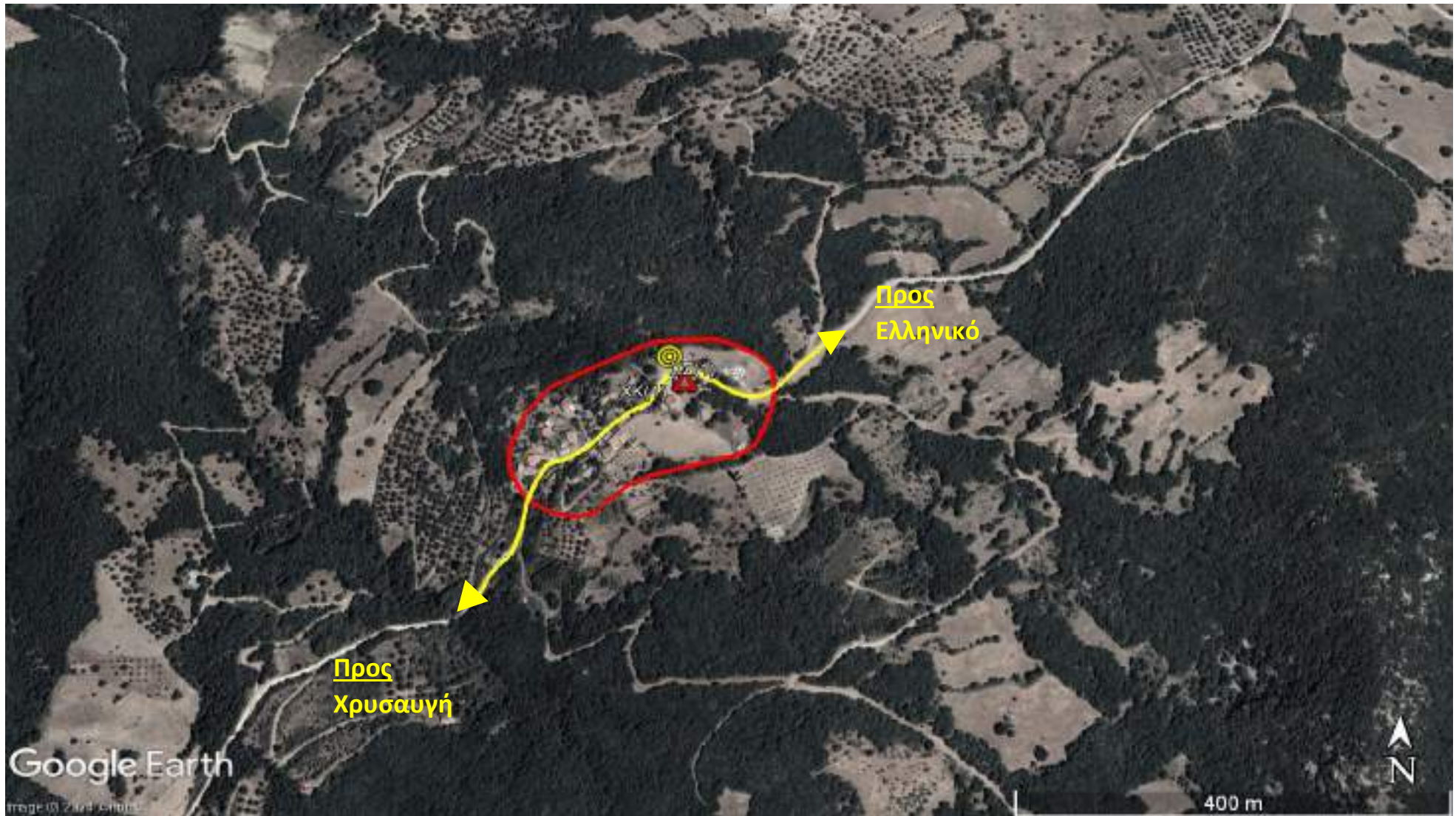



ΔΗΜΟΤΙΚΗ ΚΟΙΝΟΤΗΤΑ ΕΛΛΗΝΙΚΟΥ	Οικισμός: : Γκολφινάϊκα	(2/3)
------------------------------	-------------------------	-------

Α. Επιμέρους στοιχεία

Είδος απομάκρυνσης	ΟΙΚΙΣΜΟΣ ΓΙΑ ΟΛΙΚΗ ΑΠΟΜΑΚΡΥΝΣΗ - ΥΨΗΛΟΥ ΚΙΝΔΥΝΟΥ
Δημογραφικά στοιχεία	<ul style="list-style-type: none"> • 5 κάτοικοι (Απογραφή 2021 ΕΛΣΤΑΤ) • 5 μόνιμοι κάτοικοι (εκτίμηση Προέδρου Κοινότητας) • 10 πληθυσμός κατά την αντιτυρική περίοδο (εκτίμηση Προέδρου Κοινότητας) <p><u>Μέσα για μετακίνηση πληθυσμού:</u> ίδια μέσα, λεωφορείο (μνημόνιο συνεργασίας), ταξί (μνημόνιο συνεργασίας)</p>
Ευάλωτος πληθυσμός*	<ul style="list-style-type: none"> • 0 (αριθμητική εκτίμηση Προέδρου Κοινότητας και Κοινωνικών Δομών Δήμου) <p><u>Μέσα για μετακίνηση ευάλωτου πληθυσμού:</u> συμβατικό επιβατηγό όχημα ασθενοφόρο</p> <p><i>* Το μητρώο ευάλωτων πολιτών βρίσκεται υπό σύσταση</i></p>
Οδοί διαφυγής	<ul style="list-style-type: none"> • <u>Προς</u> Νιαχαίικα
Χώροι συγκέντρωσης (υπαίθριοι χώροι)	1. Κεντρικό πλάτωμα στα Νιαχαίικα
Χώροι καταφυγής	<p><u>ΑΠΟΥΣΙΑ</u></p> <p>ΠΡΟΕΔΡΟΣ: Ρουμελιώτης Παναγιώτης τηλ. 6 [REDACTED]</p> <p>Υπεύθυνος: [REDACTED]</p>
Υποδομές ειδικού ενδιαφέροντος	

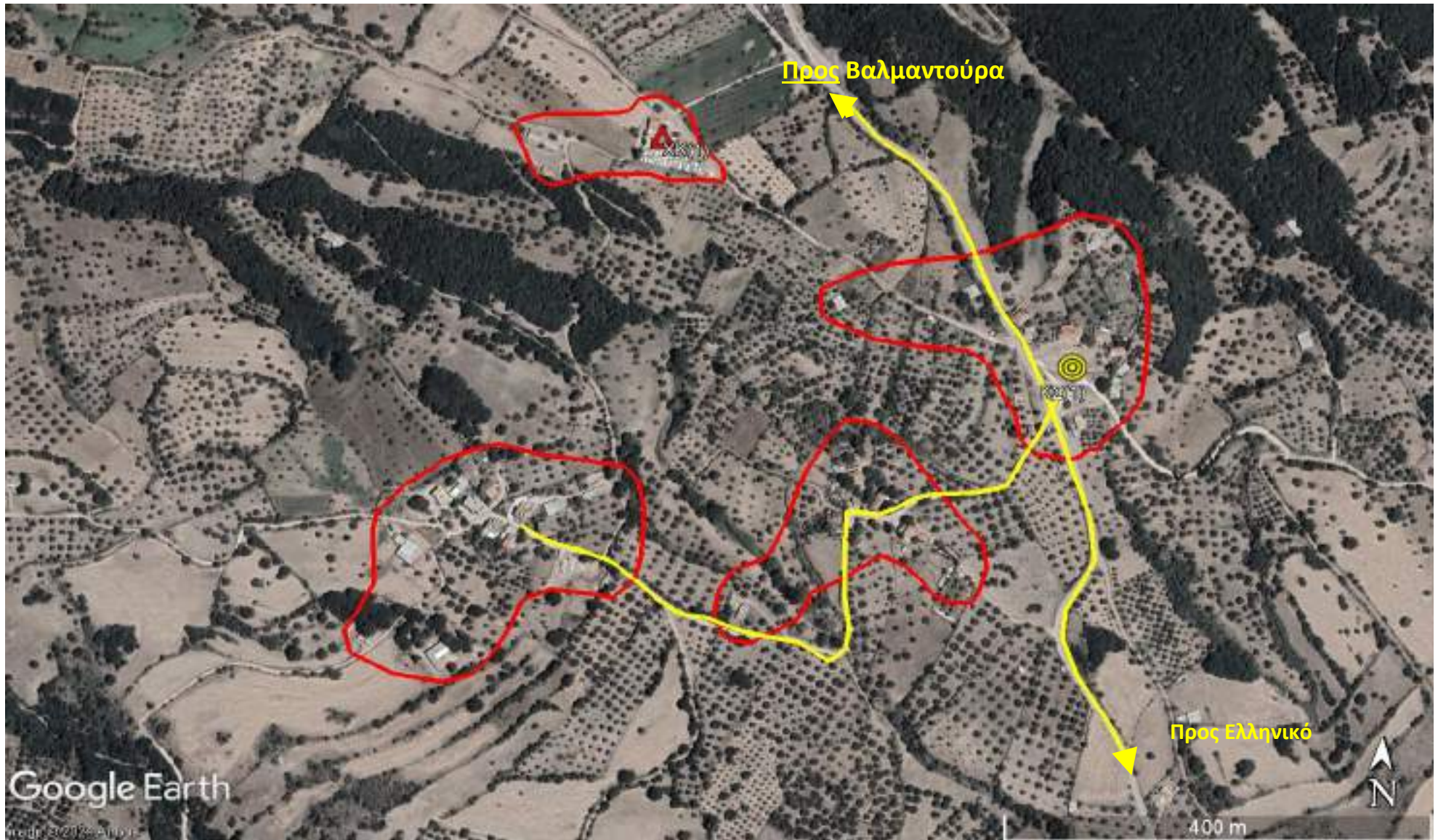

ΔΗΜΟΤΙΚΗ ΚΟΙΝΟΤΗΤΑ ΕΛΛΗΝΙΚΟΥ	Οικισμός: Νιαχαίικα - Καθίσματα - Μουρίνες	(2/2)
------------------------------	--	-------

Α. Επιμέρους στοιχεία

Είδος απομάκρυνσης	ΟΙΚΙΣΜΟΣ ΓΙΑ ΜΕΡΙΚΗ ΑΠΟΜΑΚΡΥΝΣΗ
Δημογραφικά στοιχεία	<ul style="list-style-type: none"> • 10 κάτοικοι Νιαχαίικα, 10 κάτοικοι Καθίσματα και 15 κάτοικοι Μουρίνες (Απογραφή 2021 ΕΛΣΤΑΤ) • 35 μόνιμοι κάτοικοι (εκτίμηση Προέδρου Κοινότητας) • 65 πληθυσμός κατά την αντιπυρική περίοδο (εκτίμηση Προέδρου Κοινότητας) <p><u>Μέσα για μετακίνηση πληθυσμού:</u> ίδια μέσα, λεωφορείο (μνημόνιο συνεργασίας), ταξί (μνημόνιο συνεργασίας)</p>
Ευάλωτος πληθυσμός*	<ul style="list-style-type: none"> • 2 Νιαχαίικα, 3 Μουρίνες και 1 Καθίσματα (αριθμητική εκτίμηση Προέδρου Κοινότητας και Κοινωνικών Δομών Δήμου) <p><u>Μέσα για μετακίνηση ευάλωτου πληθυσμού:</u> συμβατικό επιβατηγό όχημα : 1 Νιαχαίικα, 1 Μουρίνες και 1 Καθίσματα ασθενοφόρο 1 Νιαχαίικα και 2 Μουρίνες</p>
* Το μητρώο ευάλωτων πολιτών βρίσκεται υπό σύσταση	
Οδοί διαφυγής	<ul style="list-style-type: none"> • <u>Προς</u> Ελληνικό • <u>Προς</u> Βαλμαντούρα
Χώροι συγκέντρωσης (υπαίθριοι χώροι)	1. Κεντρικό πλάτωμα στα Νιαχαίικα
Χώροι καταφυγής	1. Ιερός Ναός Ζωοδόχου Πηγής ΠΡΟΕΔΡΟΣ: Ρουμελιώτης Παναγιώτης τηλ. ██████████ Υπεύθυνος: ██████████
Υποδομές ειδικού ενδιαφέροντος	

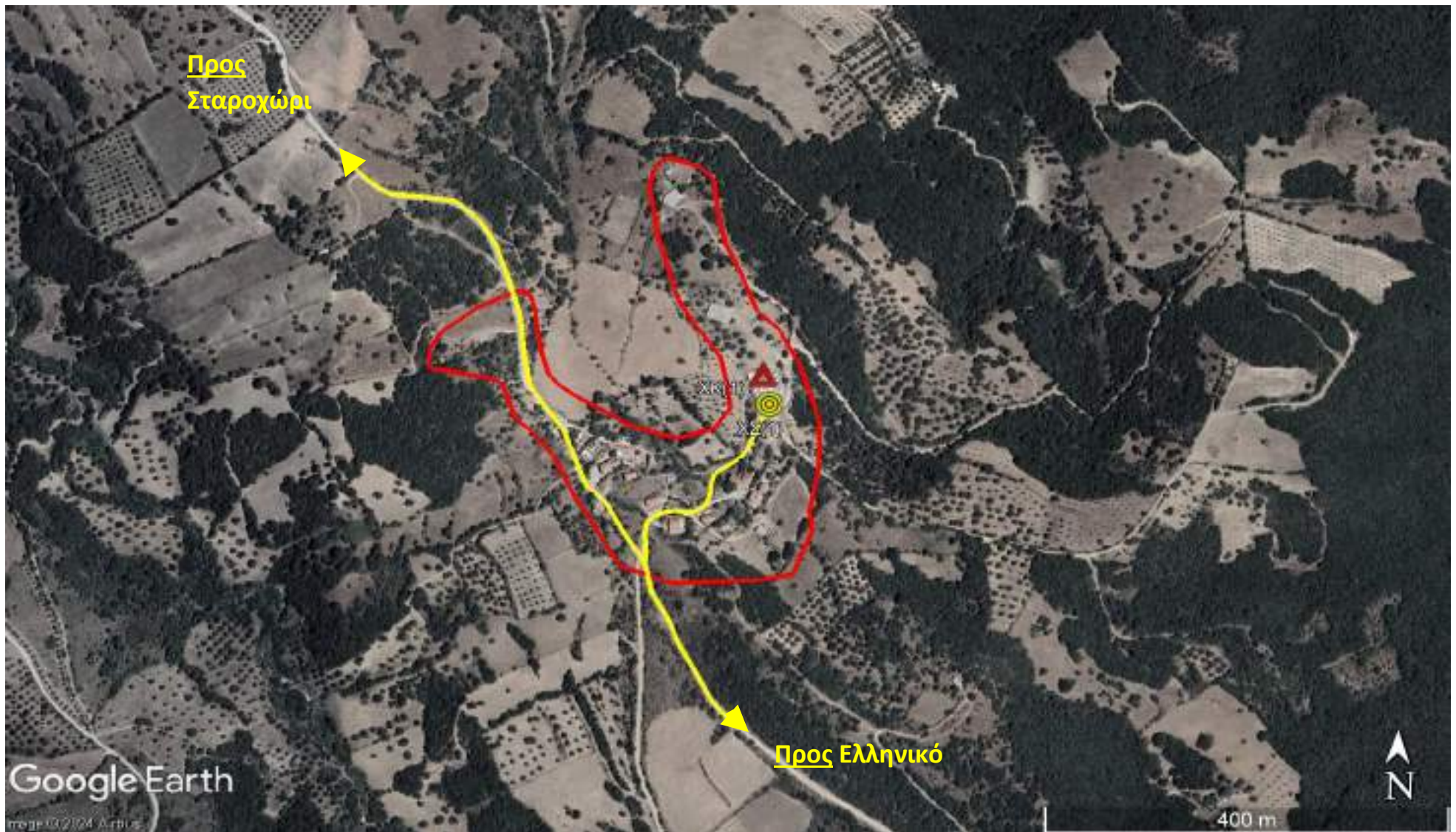

Α. Επιμέρους στοιχεία

Είδος απομάκρυνσης	ΟΙΚΙΣΜΟΣ ΓΙΑ ΜΕΡΙΚΗ ΑΠΟΜΑΚΡΥΝΣΗ
Δημογραφικά στοιχεία	<ul style="list-style-type: none"> • 35 μόνιμοι κάτοικοι (Απογραφή 2021 ΕΛΣΤΑΤ) • 20 μόνιμοι κάτοικοι (εκτίμηση Προέδρου Κοινότητας) • 40 πληθυσμός κατά την αντιπυρική περίοδο (εκτίμηση Προέδρου Κοινότητας) <p><u>Μέσα για μετακίνηση πληθυσμού:</u> ίδια μέσα, λεωφορείο (μνημόνιο συνεργασίας), ταξί (μνημόνιο συνεργασίας)</p>
Ευάλωτος πληθυσμός*	<ul style="list-style-type: none"> • 0 (αριθμητική εκτίμηση Προέδρου Κοινότητας και Κοινωνικών Δομών Δήμου) <p><u>Μέσα για μετακίνηση ευάλωτου πληθυσμού:</u> συμβατικό επιβατηγό όχημα ασθενοφόρο</p> <p><i>* Το μητρώο ευάλωτων πολιτών βρίσκεται υπό σύσταση</i></p>
Οδοί διαφυγής	<ul style="list-style-type: none"> • <u>Προς</u> Ελληνικό • <u>Προς</u> Σταροχώρι
Χώροι συγκέντρωσης (υπαίθριοι χώροι)	<p>1. ΠΡΟΑΥΛΙΟΣ ΧΩΡΟΣ ΙΕΡΟΥ ΝΑΟΥ ΕΥΑΓΓΕΛΙΣΤΡΙΑΣ (Υπεύθυνος επικοινωνίας : Κ [REDACTED])</p> <p>ΠΡΟΕΔΡΟΣ : Ρουμελιώτης Παναγιώτης τηλ : [REDACTED]</p>
Χώροι καταφυγής	<p>1. ΧΩΡΟΣ ΙΕΡΟΥ ΝΑΟΥ ΕΥΑΓΓΕΛΙΣΤΡΙΑΣ</p>
Υποδομές ειδικού ενδιαφέροντος	

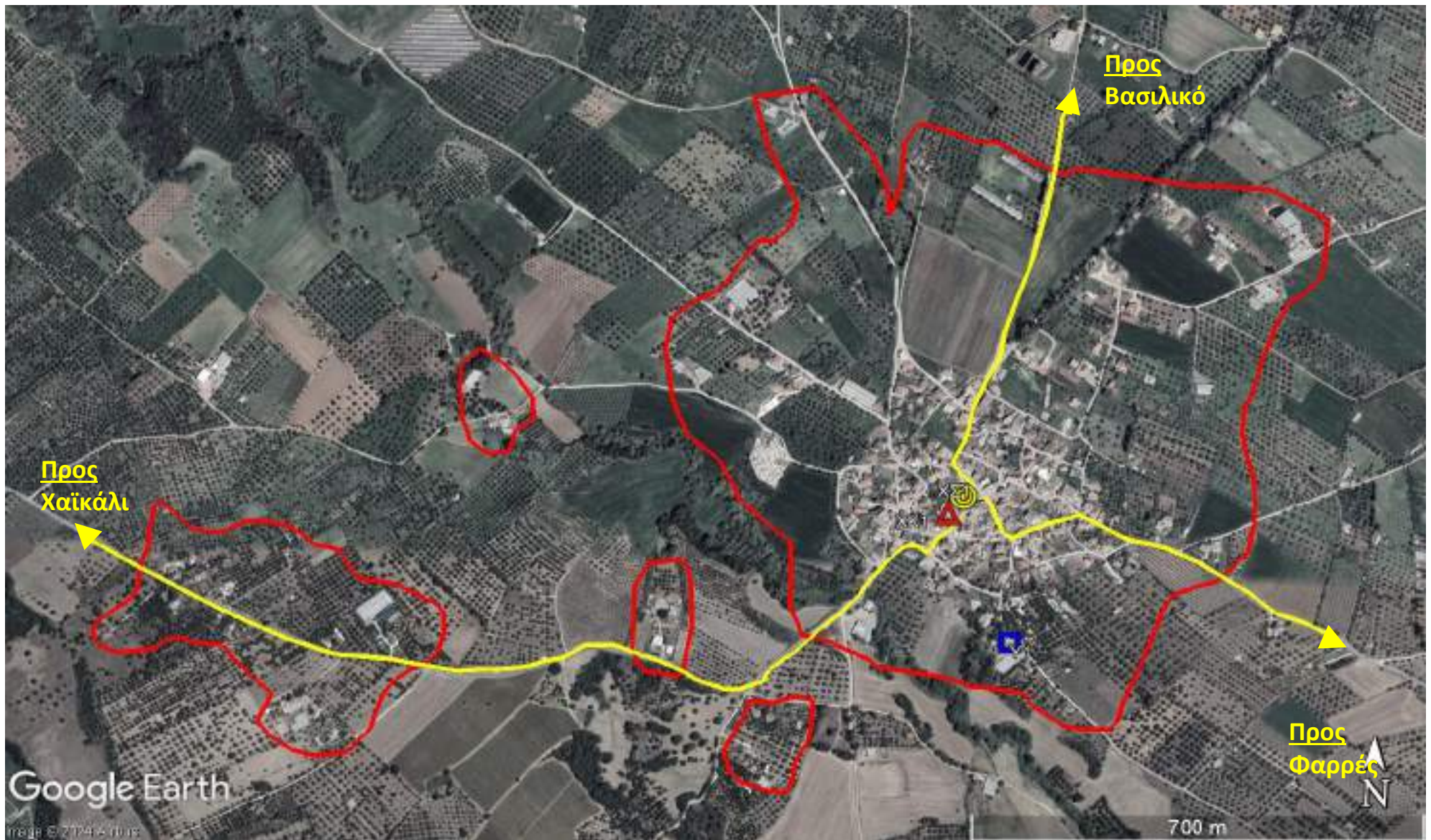

ΔΗΜΟΤΙΚΗ ΚΟΙΝΟΤΗΤΑ ΙΣΩΜΑΤΟΣ	Οικισμός: : Ίσωμα	(2/2)
A. Επιμέρους στοιχεία		
Είδος απομάκρυνσης	ΟΙΚΙΣΜΟΣ ΓΙΑ ΜΕΡΙΚΗ ΑΠΟΜΑΚΡΥΝΣΗ	
Δημογραφικά στοιχεία	<ul style="list-style-type: none"> • 351 κάτοικοι (Απογραφή 2021 ΕΛΣΤΑΤ) • 350 μόνιμοι κάτοικοι (εκτίμηση Προέδρου Κοινότητας) • 450 πληθυσμός κατά την αντιπυρική περίοδο (εκτίμηση Προέδρου Κοινότητας) <p><u>Μέσα για μετακίνηση πληθυσμού:</u> ίδια μέσα, λεωφορείο (μνημόνιο συνεργασίας), ταξί (μνημόνιο συνεργασίας)</p>	
Ευάλωτος πληθυσμός* <i>* Το μητρώο ευάλωτων πολιτών βρίσκεται υπό σύσταση</i>	<ul style="list-style-type: none"> • 2 (αριθμητική εκτίμηση Προέδρου Κοινότητας και Κοινωνικών Δομών Δήμου) <p><u>Μέσα για μετακίνηση ευάλωτου πληθυσμού:</u> συμβατικό επιβατηγό όχημα Ασθενοφόρο: ΑΤΟΜΑ 2</p>	
Οδοί διαφυγής	<ul style="list-style-type: none"> • <u>Προς</u> Βασιλικό • <u>Προς</u> Φαρρές • <u>Προς</u> Χαϊκάλι 	
Χώροι συγκέντρωσης (υπαίθριοι χώροι)	1. Κεντρική πλατεία	
Χώροι καταφυγής	1. Κοινοτικό (πρώην) γραφείο Ισώματος <u>ΥΠΕΥΘΥΝΟΙ:</u> 1. Αποστολόπουλος Κων/νος (Πρόεδρος), τηλ : ██████████ 2. Παπαγεωργίου Ανδριάνα, ██████████	
Υποδομές ειδικού ενδιαφέροντος	1. Σχολικό Συγκρότημα: Δημοτικό Σχολείο (15 μαθητές , σχολικό έτος 2023-2024) Νηπιαγωγείο (7 μαθητές , σχολικό έτος 2023-2024)	

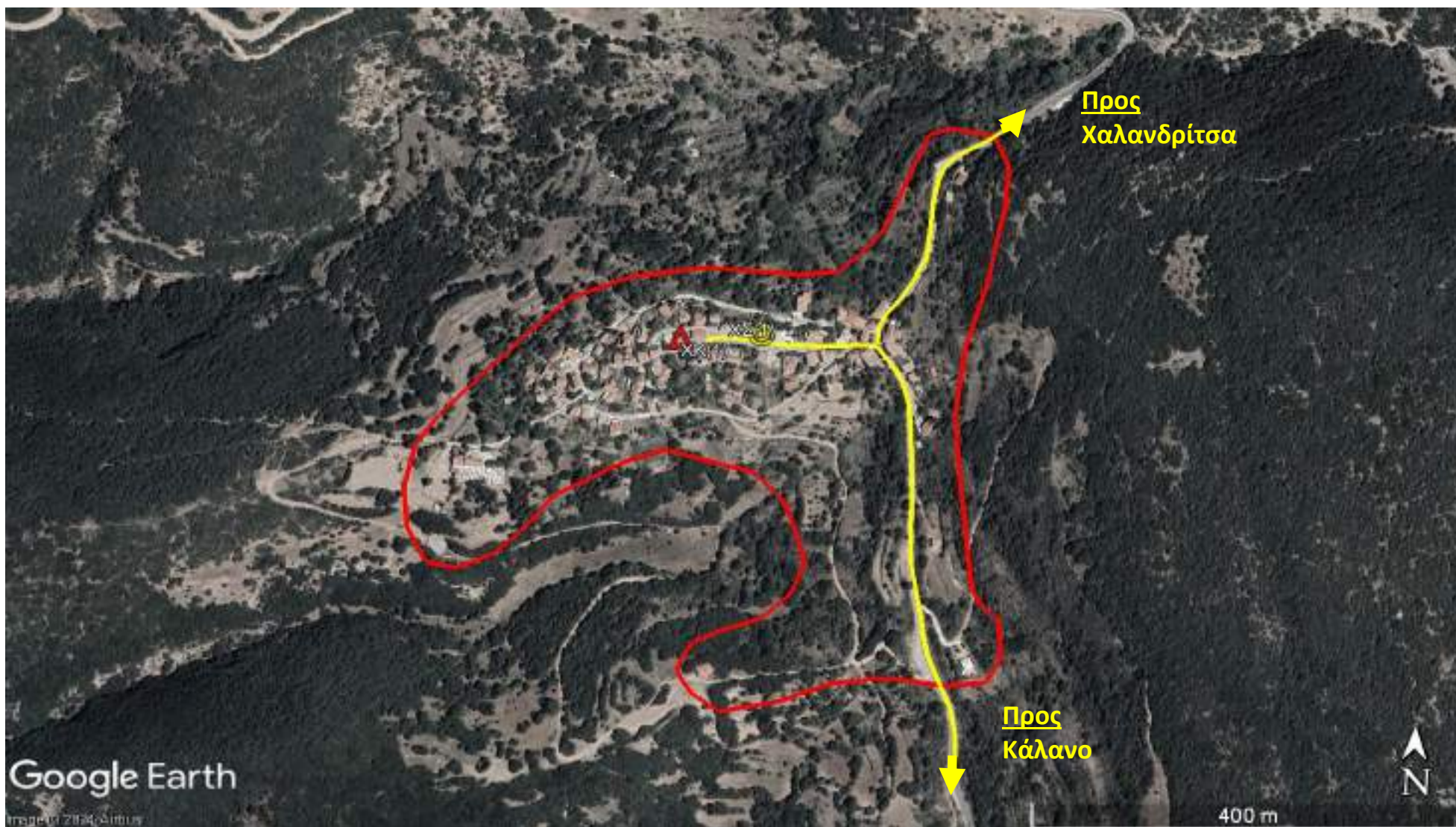

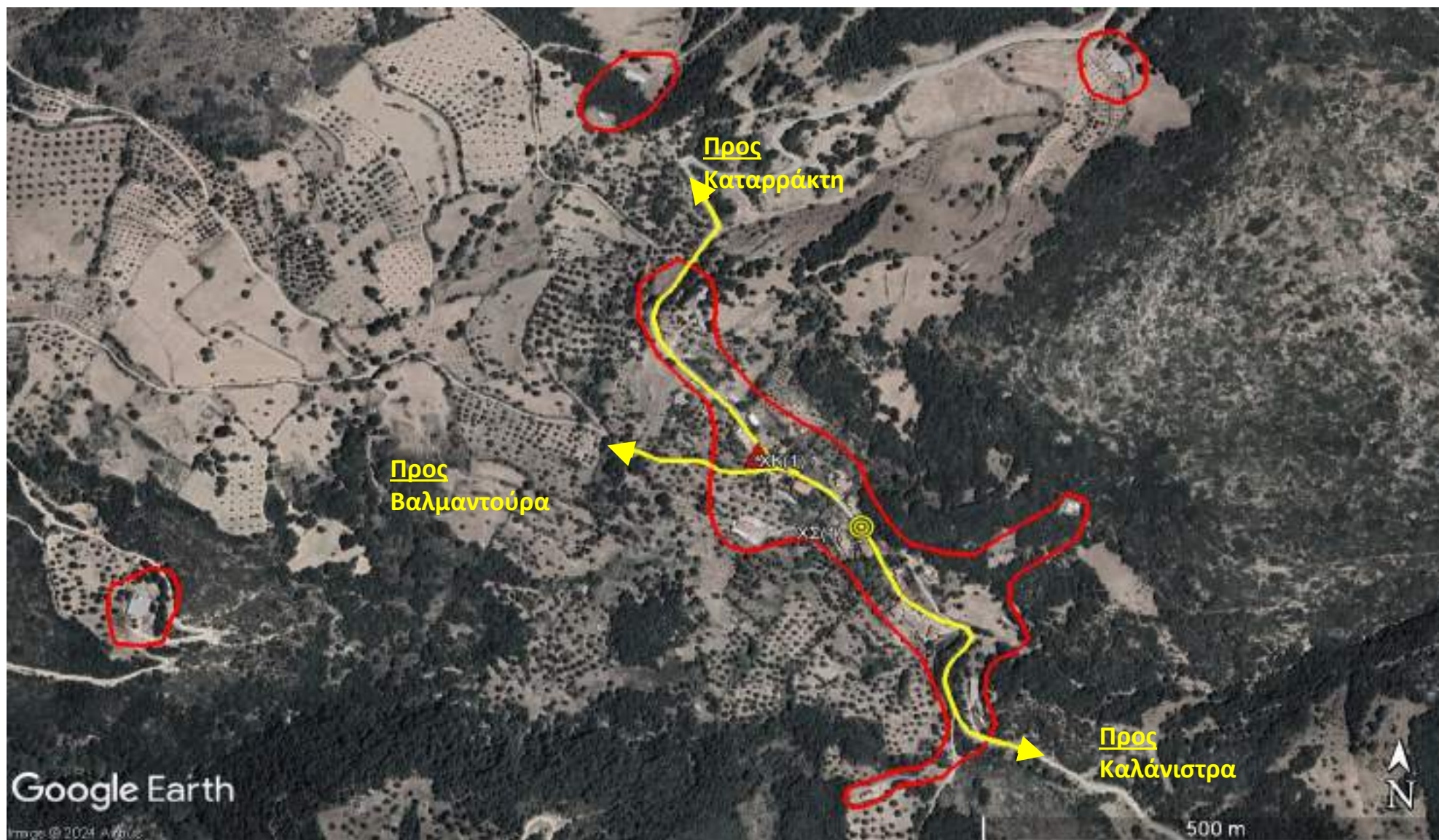

ΔΗΜΟΤΙΚΗ ΚΟΙΝΟΤΗΤΑ ΚΑΛΑΝΙΣΤΡΑΣ	Οικισμός: : Ροδιά	(2/2)
A. Επιμέρους στοιχεία		
Είδος απομάκρυνσης	ΟΙΚΙΣΜΟΣ ΓΙΑ ΟΛΙΚΗ ΑΠΟΜΑΚΡΥΝΣΗ	
Δημογραφικά στοιχεία	<ul style="list-style-type: none"> • 53 κάτοικοι (Απογραφή 2021 ΕΛΣΤΑΤ) • 42 μόνιμοι κάτοικοι (εκτίμηση Προέδρου Κοινότητας) • 120 πληθυσμός κατά την αντιπυρική περίοδο (εκτίμηση Προέδρου Κοινότητας) <p><u>Μέσα για μετακίνηση πληθυσμού:</u> ίδια μέσα, λεωφορείο (μνημόνιο συνεργασίας), ταξί (μνημόνιο συνεργασίας)</p>	
Ευάλωτος πληθυσμός* <i>* Το μητρώο ευάλωτων πολιτών βρίσκεται υπό σύσταση</i>	<ul style="list-style-type: none"> • 0 (αριθμητική εκτίμηση Προέδρου Κοινότητας και Κοινωνικών Δομών Δήμου) <p><u>Μέσα για μετακίνηση ευάλωτου πληθυσμού:</u> συμβατικό επιβατηγό όχημα ασθενοφόρο</p>	
Οδοί διαφυγής	<ol style="list-style-type: none"> 1. <u>Προς</u> Καταρράκτη (ασφαλτοστρωμένη οδός) 2. <u>Προς</u> Καλάνιστρα (χωμάτινη οδός) 3. <u>Προς</u> Βαλμαντούρα (χωμάτινη οδός) 	
Χώροι συγκέντρωσης (υπαίθριοι χώροι)	<ol style="list-style-type: none"> 1. Πλάτωμα βρύσης 	
Χώροι καταφυγής	<ol style="list-style-type: none"> 1. Δημοτικό Σχολείο (πρώην) <ul style="list-style-type: none"> ■ [Redacted] ■ [Redacted] <p><u>ΥΠΕΥΘΥΝΟΙ:</u></p> <ol style="list-style-type: none"> 1. [Redacted] <ul style="list-style-type: none"> ■ [Redacted] ■ [Redacted] ■ [Redacted] 5. Ευαγγελάτος Χρήστος (Πρόεδρος), τηλ : [Redacted] 	
Υποδομές ειδικού ενδιαφέροντος		

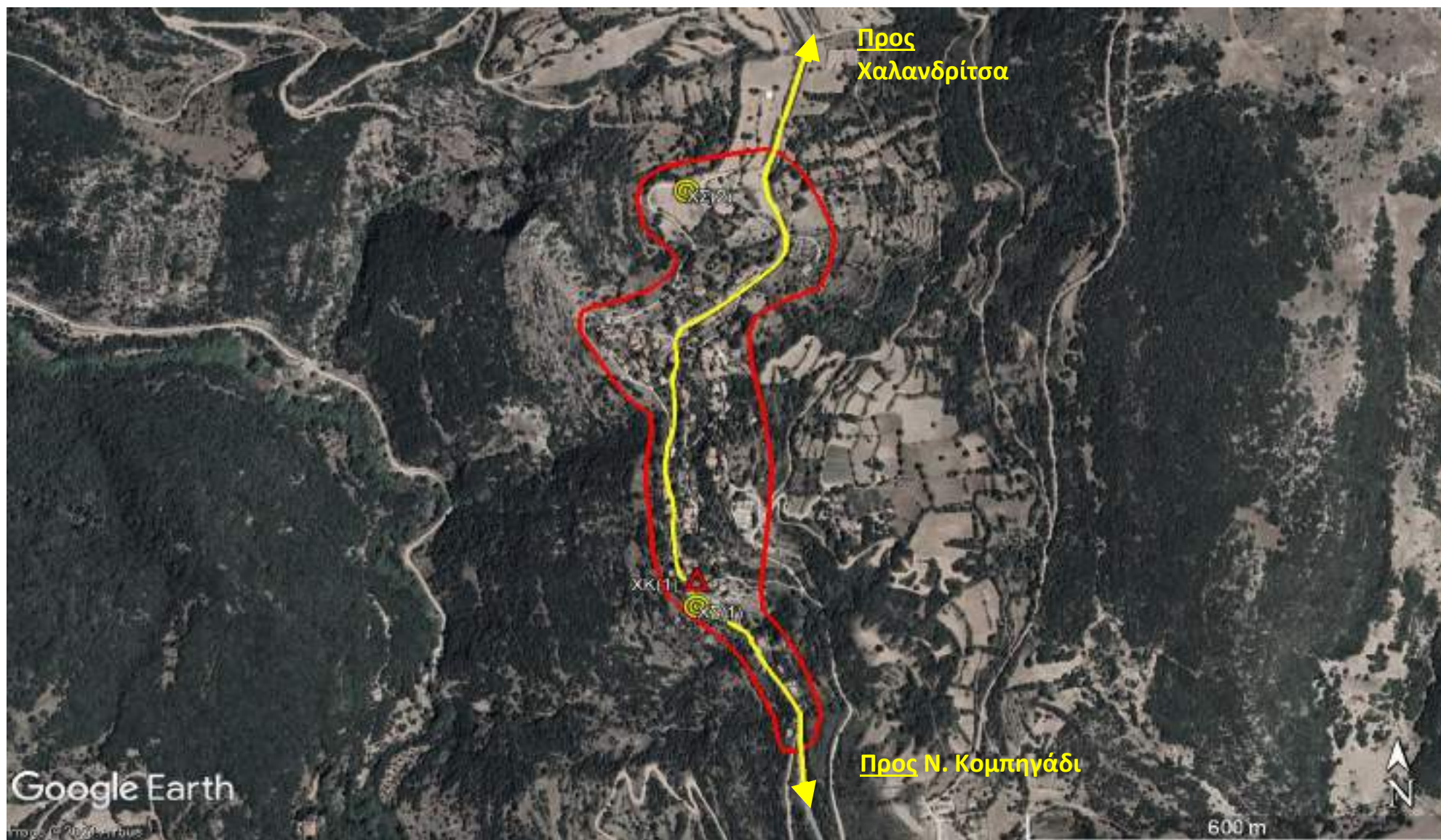

ΔΗΜΟΤΙΚΗ ΚΟΙΝΟΤΗΤΑ ΚΑΛΑΝΟΥ	Οικισμός: Κάλανος	(2/2)
----------------------------	-------------------	-------

Α. Επιμέρους στοιχεία

Είδος απομάκρυνσης	ΟΙΚΙΣΜΟΣ ΓΙΑ ΟΛΙΚΗ ΑΠΟΜΑΚΡΥΝΣΗ
Δημογραφικά στοιχεία	<ul style="list-style-type: none"> 102 κάτοικοι (Απογραφή 2021 ΕΛΣΤΑΤ) 40 μόνιμοι κάτοικοι (εκτίμηση Προέδρου Κοινότητας) 70 πληθυσμός κατά την αντιπυρική περίοδο (εκτίμηση Προέδρου Κοινότητας) <p><u>Μέσα για μετακίνηση πληθυσμού:</u> ίδια μέσα, λεωφορείο (μνημόνιο συνεργασίας), ταξί (μνημόνιο συνεργασίας)</p>
Ευάλωτος πληθυσμός* * Το μητρώο ευάλωτων πολιτών βρίσκεται υπό σύσταση	<ul style="list-style-type: none"> 1 (αριθμητική εκτίμηση Προέδρου Κοινότητας και Κοινωνικών Δομών Δήμου) <p><u>Μέσα για μετακίνηση ευάλωτου πληθυσμού:</u> συμβατικό επιβατηγό όχημα ΑΤΟΜΑ: 1 ασθενοφόρο</p>
Οδοί διαφυγής	<ol style="list-style-type: none"> Προς Χαλανδρίτσα (Επαρχιακή Οδός, ασφαλτοστρωμένη) Προς Κομπηγάδι (Επαρχιακή Οδός, ασφαλτοστρωμένη)
Χώροι συγκέντρωσης (υπαίθριοι χώροι)	<ol style="list-style-type: none"> Πλάτωμα έμπροσθεν Κοινοτικού (πρώην) γραφείου Πλάτωμα έμπροσθεν γηπέδου μπάσκετ
Χώροι καταφυγής	<ol style="list-style-type: none"> Κοινοτικό (πρώην) γραφείο ████████████████████ <p><u>ΥΠΕΥΘΥΝΟΙ:</u></p> <ol style="list-style-type: none"> ████████████████████), τηλ : ██████████ Σταθόπουλος Παναγιώτης (Πρόεδρος), τηλ : ██████████
Υποδομές ειδικού ενδιαφέροντος	

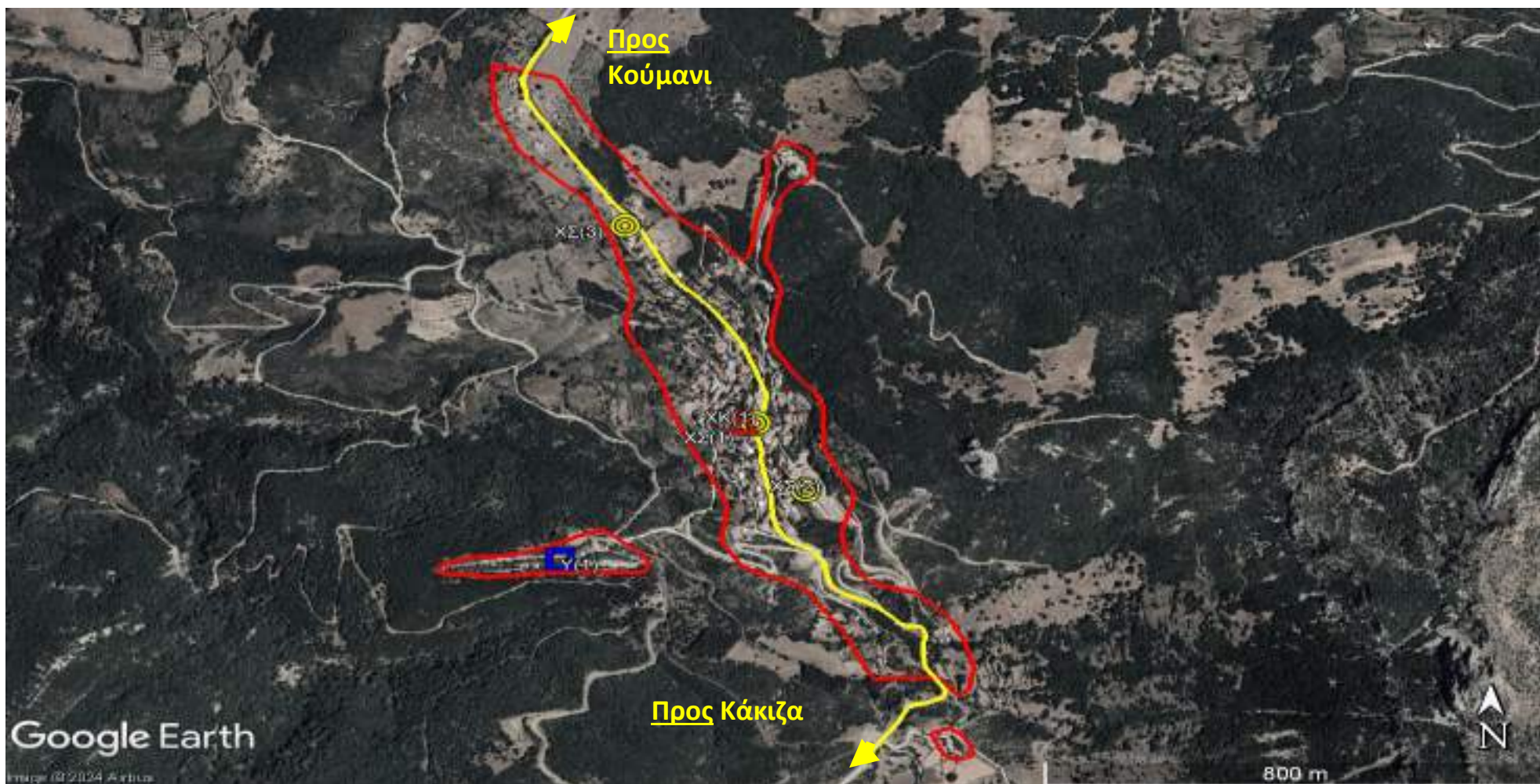

ΔΗΜΟΤΙΚΗ ΚΟΙΝΟΤΗΤΑ ΚΑΛΟΥΣΙΟΥ	Οικισμός: Καλούσι	(2/2)
Α. Επιμέρους στοιχεία		
Είδος απομάκρυνσης	ΟΙΚΙΣΜΟΣ ΓΙΑ ΟΛΙΚΗ ΑΠΟΜΑΚΡΥΝΣΗ	
Δημογραφικά στοιχεία	<ul style="list-style-type: none"> • 166 κάτοικοι (Απογραφή 2021 ΕΛΣΤΑΤ) • 30 μόνιμοι κάτοικοι (εκτίμηση Προέδρου Κοινότητας) • 150 πληθυσμός κατά την αντιπυρική περίοδο (εκτίμηση Προέδρου Κοινότητας) <p><u>Μέσα για μετακίνηση πληθυσμού:</u> ίδια μέσα, λεωφορείο (μνημόνιο συνεργασίας), ταξί (μνημόνιο συνεργασίας)</p>	
Ευάλωτος πληθυσμός* <i>* Το μητρώο ευάλωτων πολιτών βρίσκεται υπό σύσταση</i>	<ul style="list-style-type: none"> • 5 (αριθμητική εκτίμηση Προέδρου Κοινότητας και Κοινωνικών Δομών Δήμου) <p><u>Μέσα για μετακίνηση ευάλωτου πληθυσμού:</u> συμβατικό επιβατηγό όχημα ΑΤΟΜΑ 5 ασθενοφόρο</p>	
Οδοί διαφυγής	<ol style="list-style-type: none"> 1. <u>Προς</u> Κούμανι 2. <u>Προς</u> Κάκιζα 	
Χώροι συγκέντρωσης (υπαίθριοι χώροι)	<ol style="list-style-type: none"> 1. Κεντρικό πλάτωμα 2. Πλάτωμα- Κοιμητηριακός Ναός 3. Πλάτωμα- βόρεια είσοδος οικισμού 	
Χώροι καταφυγής	<ol style="list-style-type: none"> 1. Εκκλησία Αγίου Γεωργίου <p><u>ΥΠΕΥΘΥΝΟΙ:</u></p> <ol style="list-style-type: none"> 1. ██████████ (Νεοκόρος), ██████████ 2. Ρουμελιώτης Ανδρέας (Πρόεδρος), τηλ : ██████████ 	

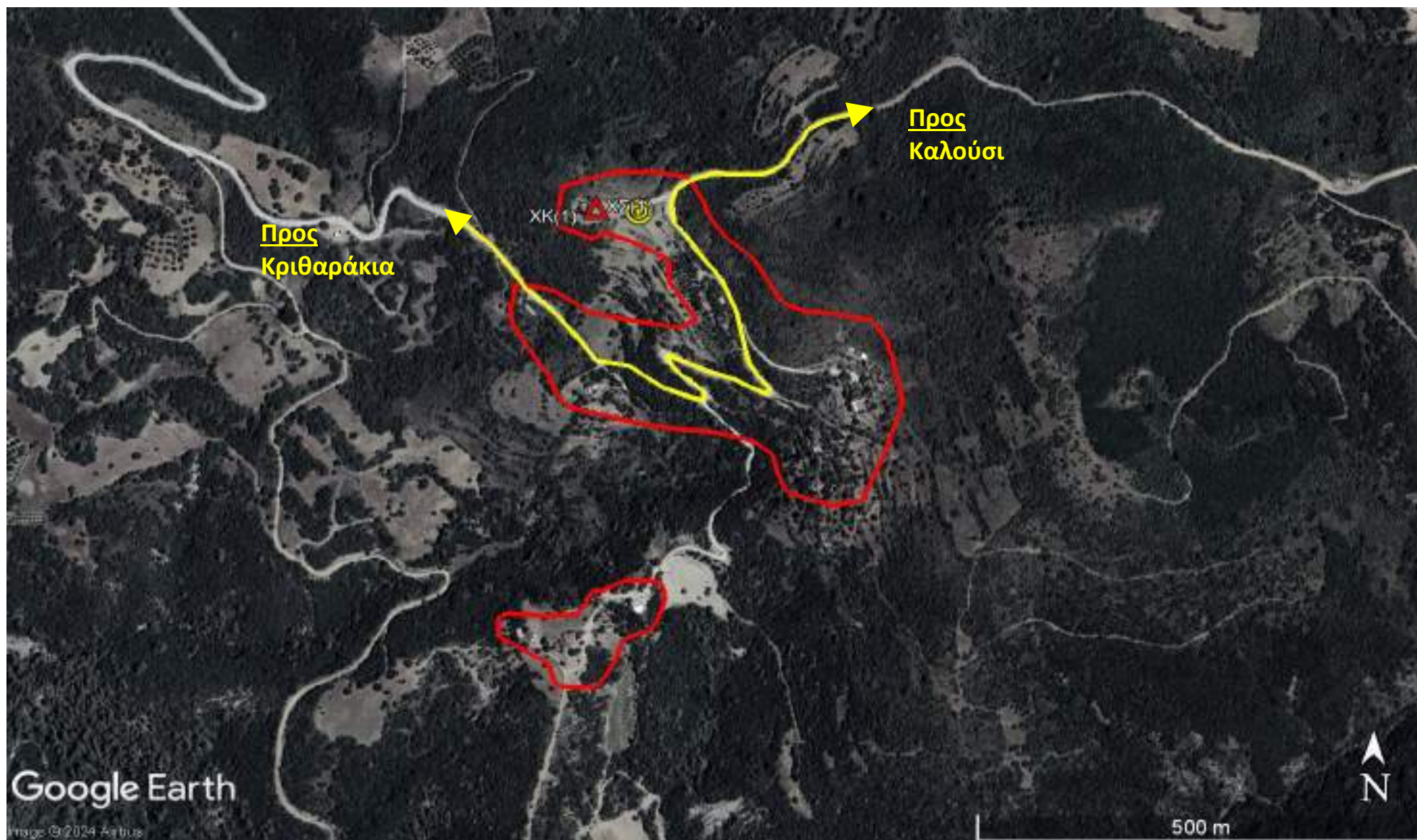

ΔΗΜΟΤΙΚΗ ΚΟΙΝΟΤΗΤΑ ΚΑΛΟΥΣΙΟΥ	Οικισμός: Κάκιζα	(2/2)
------------------------------	------------------	-------

Α. Επιμέρους στοιχεία

Είδος απομάκρυνσης	ΟΙΚΙΣΜΟΣ ΓΙΑ ΟΛΙΚΗ ΑΠΟΜΑΚΡΥΝΣΗ
Δημογραφικά στοιχεία	<ul style="list-style-type: none"> μόνιμοι κάτοικοι (Απογραφή 2021 ΕΛΣΤΑΤ) 10 μόνιμοι κάτοικοι (εκτίμηση Προέδρου Κοινότητας) 10 πληθυσμός κατά την αντιτυρική περίοδο (εκτίμηση Προέδρου Κοινότητας) <p><u>Μέσα για μετακίνηση πληθυσμού:</u> ίδια μέσα, λεωφορείο (μνημόνιο συνεργασίας), ταξί (μνημόνιο συνεργασίας)</p>
Ευάλωτος πληθυσμός*	<ul style="list-style-type: none"> 2 (αριθμητική εκτίμηση Προέδρου Κοινότητας και Κοινωνικών Δομών Δήμου) <p><u>Μέσα για μετακίνηση ευάλωτου πληθυσμού:</u> συμβατικό επιβατηγό όχημα Ασθενοφόρο ΑΤΟΜΑ 2</p>
* Το μητρώο ευάλωτων πολιτών βρίσκεται υπό σύσταση	
Οδοί διαφυγής	<ul style="list-style-type: none"> <u>Προς</u> Καλούσι <u>Προς</u> Κριθαράκια
Χώροι συγκέντρωσης (υπαίθριοι χώροι)	1. Αύλειος χώρος Ιερού Ναού Αγίας Μαρίνας
Χώροι καταφυγής	1. Ιερός Ναός Αγίας Μαρίνας ΠΡΟΕΔΡΟΣ : Ρουμελιώτης Ανδρέας ΤΗΛ : ██████████
Υποδομές ειδικού ενδιαφέροντος	

